

IBOS

PT Indo Boga Sukses Tbk





Tentang IBOS

Berdiri pada tahun **2019** dengan kegiatan usaha utama Perseroan adalah bergerak dalam bidang **Food and Beverage Industry** dengan memiliki dan mengoperasikan **D'Monaco Restaurant** yang memiliki tema dan **nuansa Eropa**. Perseroan akan fokus kepada sektor Food and Beverage terutama restoran, dengan mengedepankan konsep fine dining dan cita rasa Indonesian authentic.

Struktur Grup

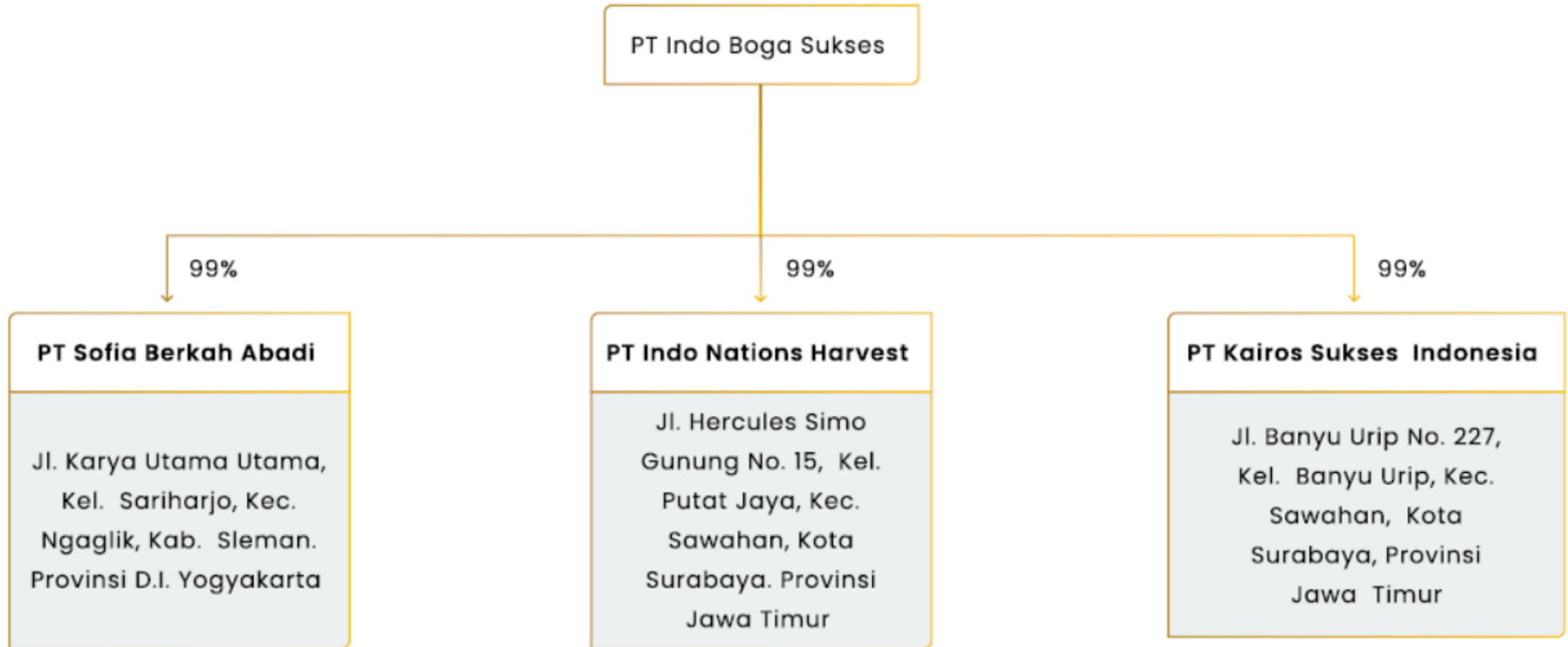

Produk IBOS



D'Monaco Restaurant



Sofia Residence



Prioritas



Insom Lounge



Mr Pawon



Legal Resto





Kinerja Keuangan

Dalam Miliaran Rupiah

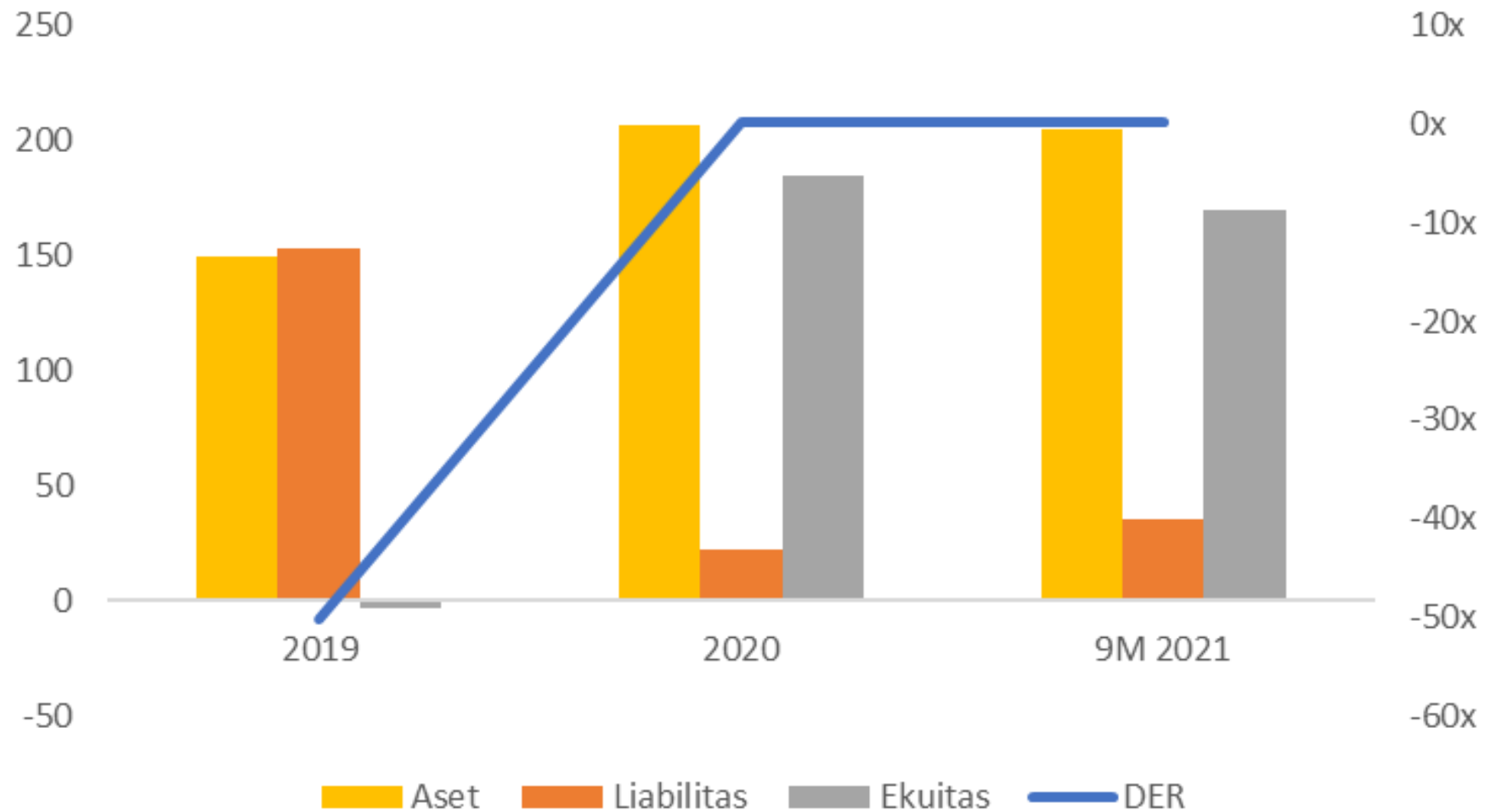



Kinerja Keuangan

Dalam Miliaran Rupiah

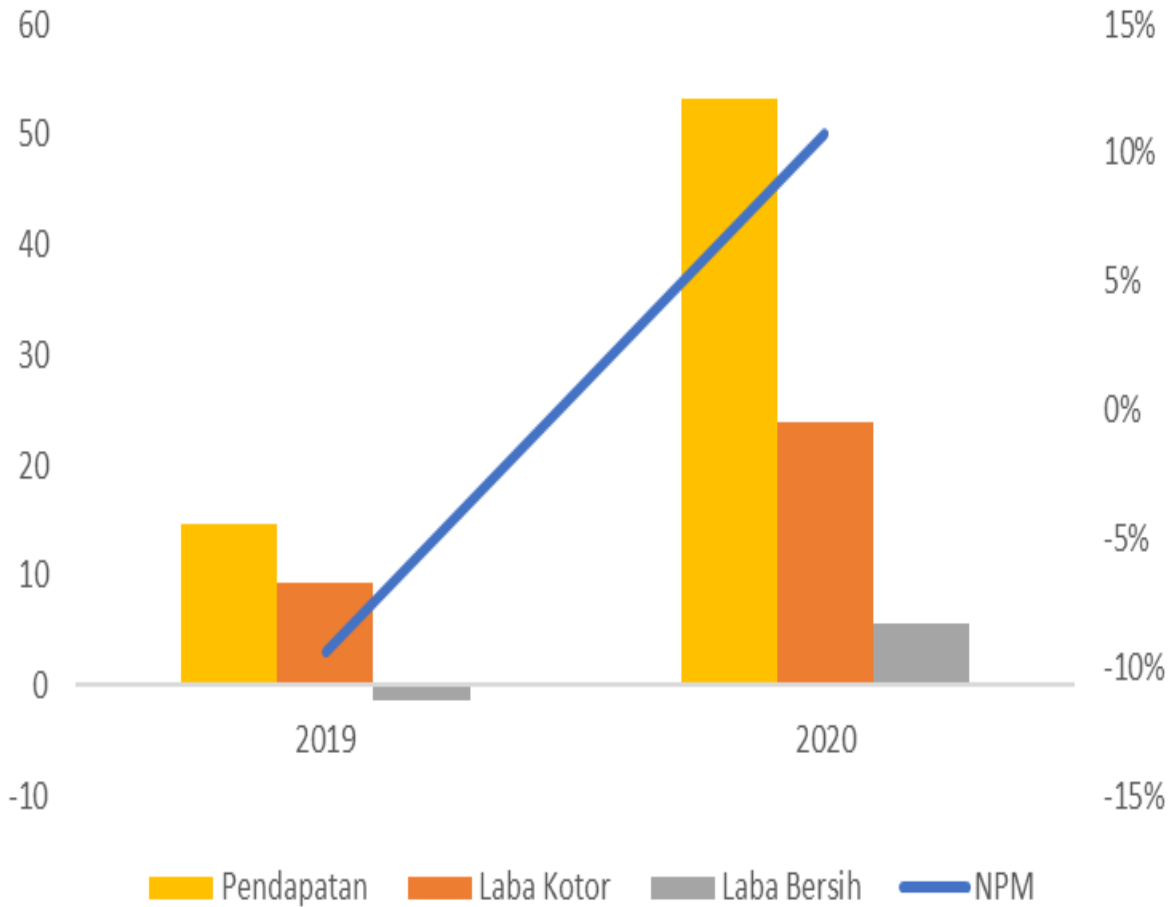

Dalam Miliaran Rupiah

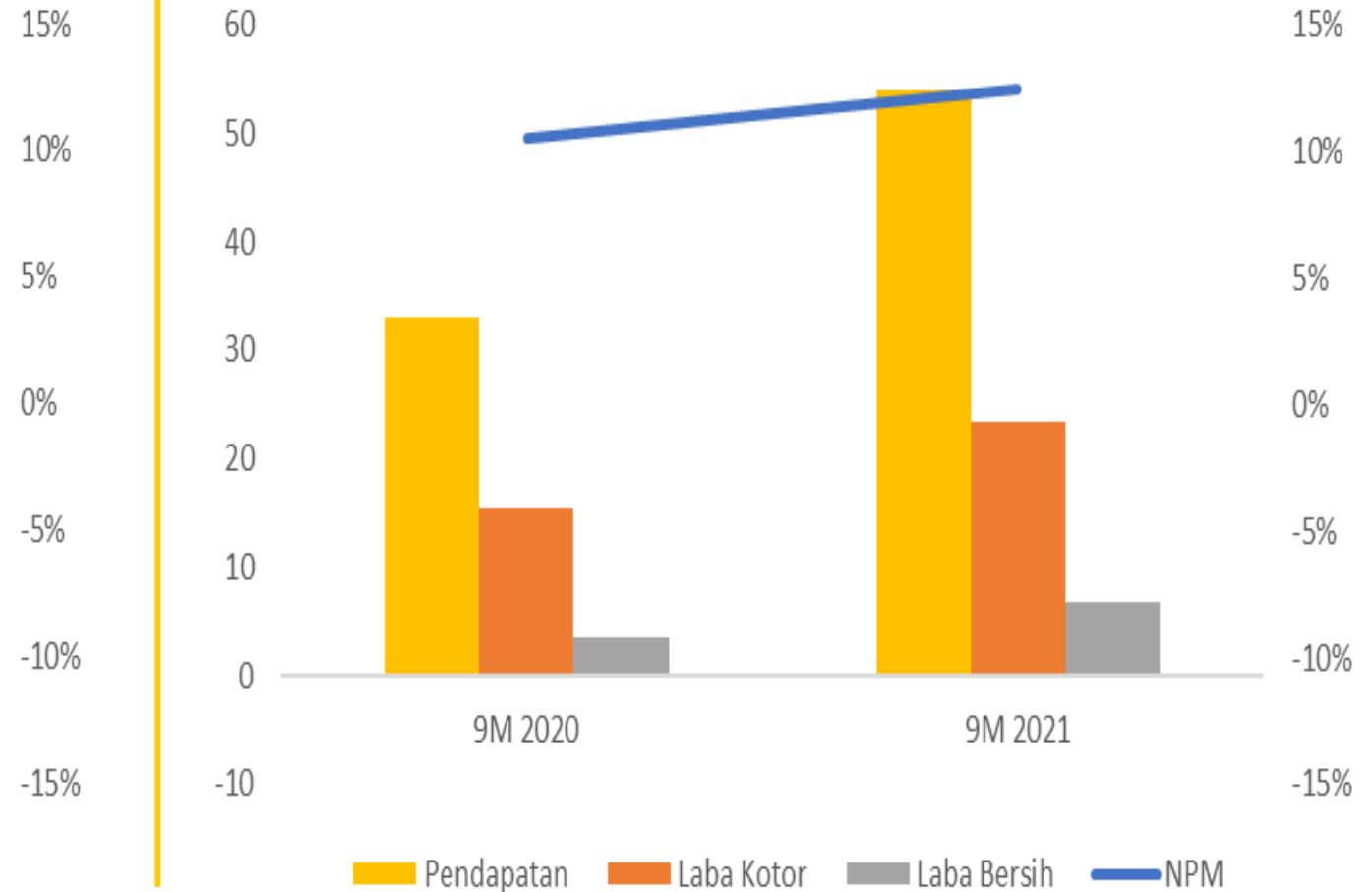



Kinerja Keuangan

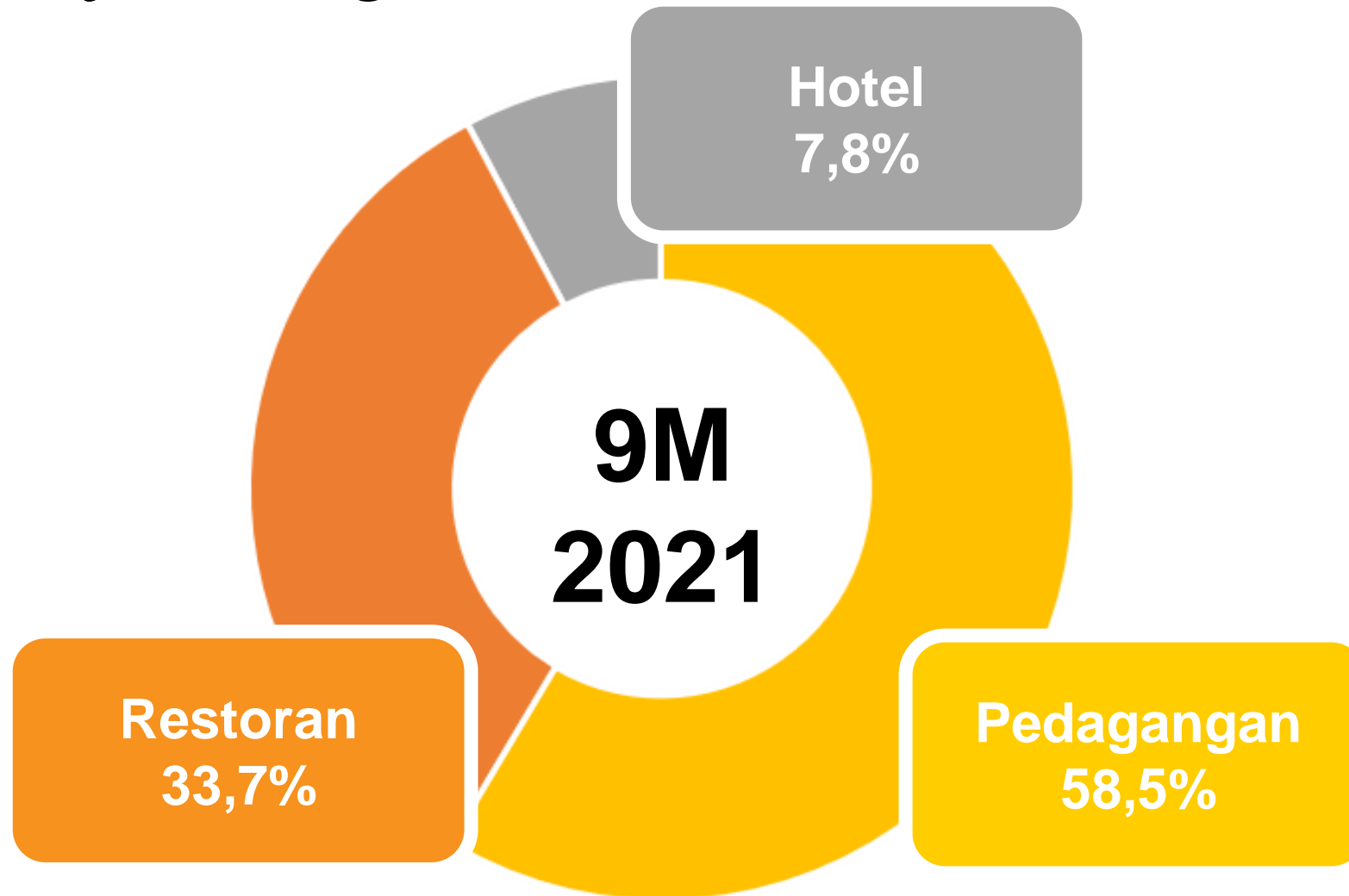



Kinerja Keuangan

Dalam Miliaran Rupiah

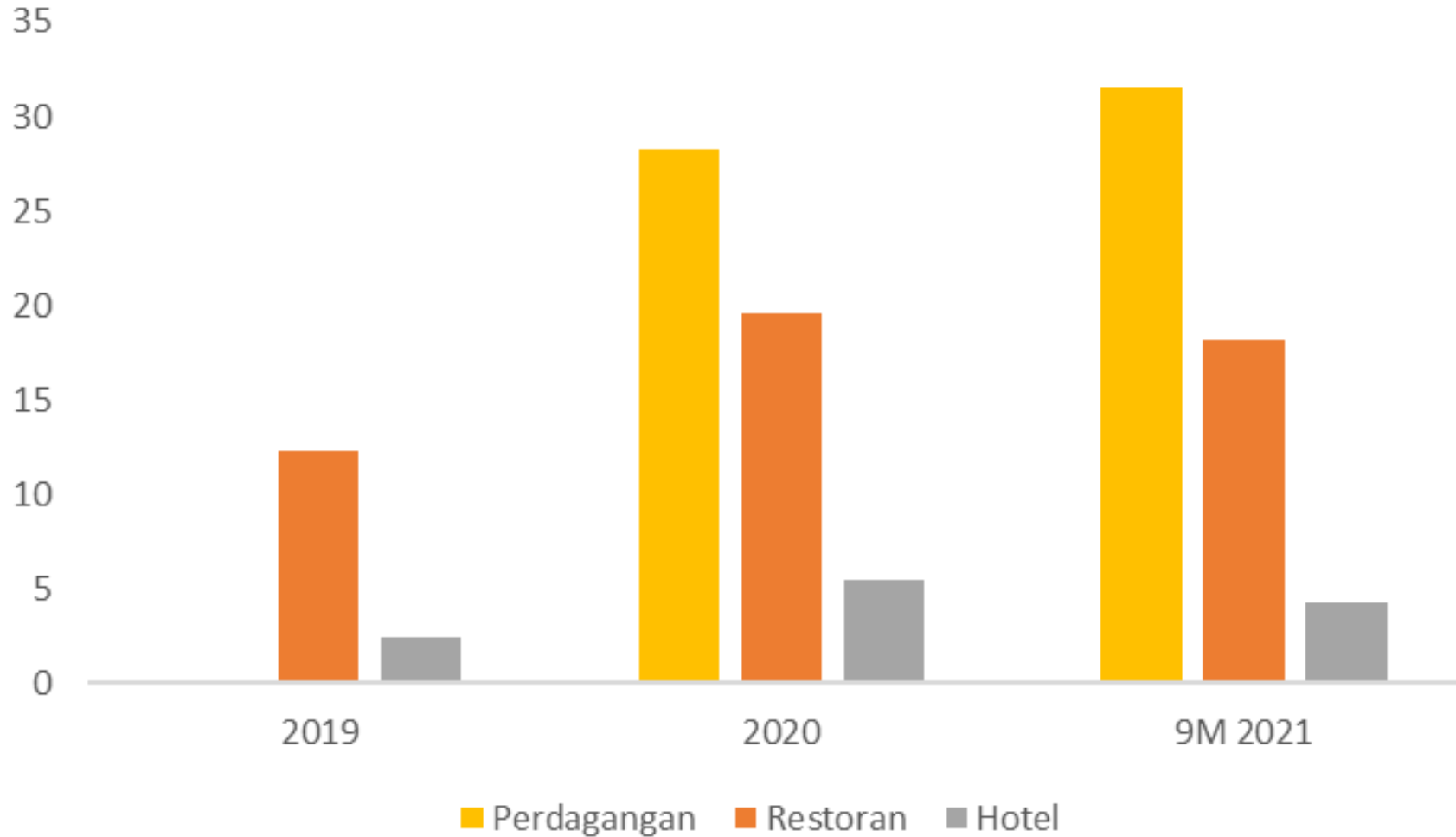



Risiko

- **Persaingan Usaha**
- **Kualitas Produk**
- **Kegagalan Pemasok**
- **Kondisi Pandemi**



Penawaran Umum Perdana

Harga : Rp 65 – Rp 100

% Saham : 20%

Masa Penawaran Umum : 19 – 21 April 2022

Tanggal Pencatatan : 25 April 2022

Underwriters





Waran

Waran : (2:1)

Akhir Perdagangan Waran : 22 – 24 Apr 2024

Pelaksanaan Waran : 25 Oct 2022 - 25 Apr 2024



Struktur Pemegang Saham

Keterangan	Nominal Rp25,- per saham					
	Sebelum Penawaran Umum			Sesudah Penawaran Umum		
	Jumlah Saham	Jumlah Nominal (Rp)	(%)	Jumlah Saham	Jumlah Nominal (Rp)	(%)
Modal Dasar	20.000.000.000	500.000.000.000	100,00	20.000.000.000	500.000.000.000	
Modal Ditempatkan dan Disetor Penuh						
PT Goldman Investindo Sedaya	4.511.284.294	112.782.107.350	70,17	4.511.284.294	112.782.107.350	56,13
PT Nuansa Kencono Abadi	858.382.224	21.459.555.600	13,35	858.382.224	21.459.555.600	10,68
PT Alqhaisar Sukses Abadi	474.923.704	11.873.092.600	7,39	474.923.704	11.873.092.600	5,91
PT Markasia Investama Prima Indonesia	321.472.000	8.036.800.000	5,00	321.472.000	8.036.800.000	4,00
PT Faribas Sinergi Investama	250.000.000	6.250.000.000	3,89	250.000.000	6.250.000.000	3,11
PT Kreasi Global Energi	13.377.778	334.444.450	0,21	13.377.778	334.444.450	0,17
Masyarakat:						
- Saham	-	-	-	1.607.360.000	40.184.000.000	20,00
Jumlah modal ditempatkan dan disetor penuh	6.429.440.000	160.736.000.000	100,00	8.036.800.000	200.920.000.000	100,00
Jumlah saham dalam Portepel	13.570.560.000	339.264.000.000		11.963.200.000	299.080.000.000	



Penggunaan Dana

IPO

- 21,18% Belanja Modal
- 78,82% Modal Kerja

Waran

- 100% Modal Kerja



PER & PBV

Jumlah Saham	8,037
Harga	100
Laba	9,0
EPS	1,1
PER	89,8
Ekuitas	330,8
BVPS	41,2
PBV	2,4



Thanks!

panensaham.com



monika.panensaham.com

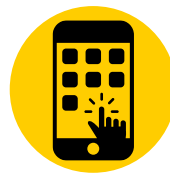

@panensaham



Disclaimer On !