

CSRA

Rapor Emiten

Sejak 2021

Mei 2022

Tentang Perusahaan

Nama Perusahaan : PT Cisadane Sawit Raya Tbk.
Tanggal Berdiri : 28 Oktober 1983
IPO : 9 Januari 2020
Bisnis Utama : Perkebunan & Industri Kelapa Sawit
Kegiatan Usaha :



**Barang Konsumen
Primer**

Pemegang Saham

PT Sapta Sawit Lestari : 38 %
PT Verdian Sawit Lestari : 38 %
PT Sawit Inti Perkasa : 4 %
Masyarakat : 20 %

Sumber: [IDX](#)





Kondisi Pasar & Perusahaan



PT. Cisadane Sawit Raya Tbk. Dan entitas anak perusahaannya adalah pemain nasional yang mengembangkan perkebunan kelapa sawit di provinsi sumatera utara dan provinsi sumatera selatan.



Menurut mendag relaksasi ekspor CPO akan dibicarakan, jika ketersediaan dan keterjangkauan minyak goreng curah dalam negeri stabil.



Indonesia merupakan produsen CPO nomor satu di dunia. Sepanjang tahun 2022 indonesia telah mengekspor 33.674 ton CPO dan produk turunannya.



Pemerintah mengeluarkan kebijakan larangan ekspor minyak sawit mentah atau Crude Palm Oil (CPO) per-tanggal 28 April 2022. Yang mana hal tersebut akan mengurangi pendapatan dari perseroan.

Sumber: [Public Expose](#), [CNBC Indonesia](#), [ekonomi.bisnis](#)

Narasi

Produk yang dihasilkan CSRA ialah Fresh Fruit Bunch (FFB), Palm Kernel (PK), Crude Palm Oil (CPO). Pendapatan CSRA naik sebesar 47% dan laba tubuh sebesar 90,9% pada tahun 2021 di dibandingkan tahun sebelumnya. Kenaikan tren positif tersebut tidak lepas dari naiknya volume produksi Fresh Fruit Bunch (FFB) naik sebesar 47% dan Palm Kernel (PK) naik sebesar 63%.

Perseroan memiliki profil usia perkebunan yang ideal, mayoritas berada pada usia produksi prima yaitu 18 tahun, yang mana hal ini dapat memiliki pertumbuhan produksi yang positif secara jangka panjang.

Awal tahun 2022 perseroan membangun pabrik kelapa sawit, kantor, gudang, dan sarana distribusi yang kedua. Ini didukung oleh kenaikan produksi perseroan di setiap tahunnya. Hal ini dapat terus mendorong produksi dan pendapatan perusahaan di tahun 2022.

Sumber: [Laporan Keuangan IDX](#), csr.co.id



Risiko

Larangan ekspor CPO mempengaruhi produksi pembatasan perseroan. Yang mana perseroan berhenti membeli tandan buah segar karena keterisian tangki penyimpan CPO mencapai 50% pada akhir mei 2022. Hal ini disebabkan karena pemakaian lokal lebih sedikit di bandingkan pasar ekspor.

70% CPO diserap oleh pasar ekspor sisanya sekitar 30% diserap CPO lokal. Jika pemerintah memberlakukan larangan ekspor, ini dapat menurunkan pendapatan devisa karena penghentian aktivitas ekspor.

Sumber : [cnbcindonesia.com](https://www.cnbcindonesia.com), [katadata](https://www.katadata.com)



Kinerja Keuangan

LAPORAN LABA/RUGI

Dalam Jutaan Rupiah	2019	2020	2021
Penjualan	492.295	607.253	895.867
Beban Pokok Penjualan	-300.455	-341.326	-388.135
Laba Kotor	191.840	265.927	507.732
Beban Lain-lain	-565.203	-182.458	-766.100
Laba Operasi	-373.363	83.469	-258.368
Beban Keuangan	-63.659	-64.252	-73.737
Pajak	-182.074	-631.249	-172.480
Laba Bersih	-619.096	-612.032	-504.585

NERACA

Dalam Jutaan Rupiah	2019	2020	2021
Aset Lancar	191.393	201.805	569.326
Aset Tidak Lancar	1.177.164	1.196.762	1.183.914
Total Aset	1.368.557	1.398.567	1.753.240
Liabilities Lancar	164.705	263.993	263.343
Liabilities Tidak Lancar	738.953	562.293	971.947
Total Liabilities	903.658	826.286	1.235.290
Ekuitas	2.272.215	2.224.853	2.988.530

LAPORAN ARUS KAS

Dalam Jutaan Rupiah	2019	2020	2021
Kas Operasional Bersih	157.863	240.201	390.318
Investasi Tunai Bersih	-183.948	-76.796	-85.119
Pembiayaan Tunai Bersih	-51.763	-148.740	18.450
Periode Akhir Uang Tunai	-77.848	14.665	323.649

Sumber: [Laporan Keuangan](#)

Analisa Teknikal

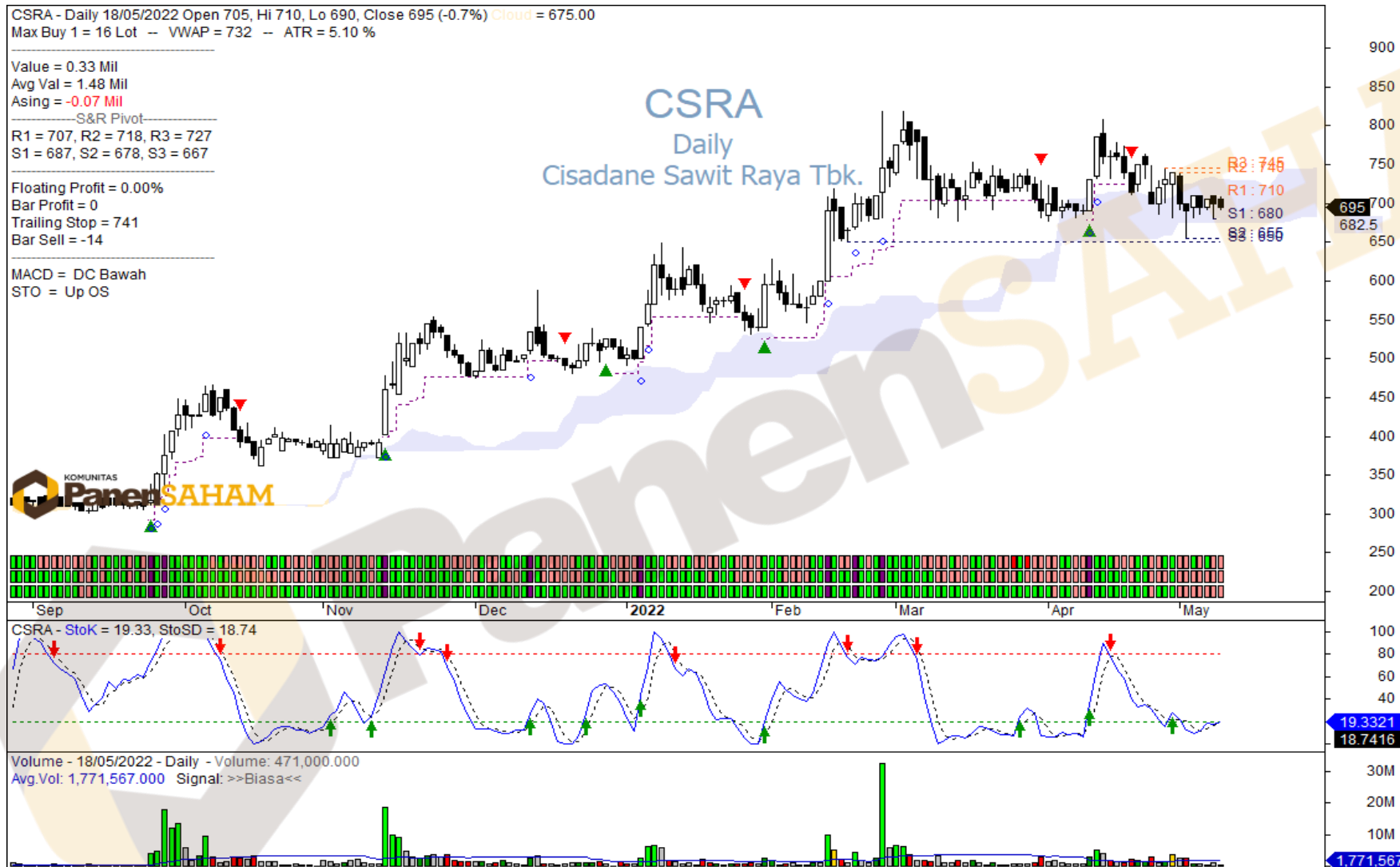

Support

667 - 687

Risiko

- 4,0%

Resisten

707 - 727

Reward

2,0% - 5,0%

Disclaimer

Pandangan di atas merupakan pandangan dari PanenSAHAM, dan kami tidak bertanggung jawab atas keuntungan atau kerugian yang diterima oleh investor dalam bertransaksi. Semua keputusan ada di tangan investor. Tujuan pandangan investasi ini bertujuan untuk memberikan edukasi dan bukanlah rekomendasi untuk melakukan pembelian maupun penjualan atau aktivitas lain yang memiliki hubungan dengan transaksi di pasar modal. Investasi saham memiliki resiko dan imbal hasil yang tinggi, para investor diwajibkan untuk mempelajari sebelum mengambil keputusan.



MONIKA
ASISTEN KOMUNITAS PanenSAHAM

Visit our [Website](#) or
Download our App

