

# MARK

---

## Rapor Emiten

*Sejak 2021*

Mei 2022



# Tentang Perusahaan

**Nama Perusahaan** : PT Mark Dynamics Indonesia Tbk.  
**Tanggal Berdiri** : 10 April 2002  
**IPO** : 12 Juli 2017  
**Bisnis Utama** : Barang Perindustrian  
**Kegiatan Usaha** :



**Pembuatan Sarung  
Tangan Karet**

## **Pemegang Saham**

Tecable (HK) Co Limited	: 78,82 %
Masyarakat	: 17,51 %
Sutiyoso Bin Risman	: 2,66 %
Chin Kien Ping	: 0,82 %
Cahaya Dewi Surbakti	: 0,19 %

**Sumber:** [IDX](#)





# Kondisi Pasar & Perusahaan

---



PT. Mark Dynamics Indonesia Tbk (MARK) adalah produsen cetakan sarung tangan global terkemuka di Indonesia. Produk Perseroan dalam pembuatan sarung tangan karet dengan tujuan pemakaian yang beragam: uji coba, industri, medis, rumah tangga, dan bahkan pembuatan sesuai pesanan.



Di tahun 2020 perseroan masuk ke bisnis sanitasi. Kloset produksi perseroan terbuat dari limbah produksi handformer keramik. Perseroan juga mengakuisisi PT. Berjaya Dynamics Indonesia sebagai distributor produk-produk pertanian seperti penyemprotan, peptisida, dan lainnya.



Pandemi telah meningkatkan kesadaran masyarakat untuk hidup sehat. Kecenderungan meningkatnya kesadaran masyarakat dunia mengenai kesehatan dan kehygienisan mendorong pertumbuhan permintaan sarung tangan.



Data asosiasi produsen sarung tangan karet dari Malaysia mengatakan pertumbuhan permintaan sarung tangan karet diperkirakan akan mengalami peningkatan sebesar 15-20% pada tahun 2022.

# Narasi

---

Perseroan berhasil mencetak pertumbuhan di tahun 2021 dengan penjualan sebesar 111% didominasi pada penjualan ekspor. Hal ini juga diiringi dengan tumbuhnya laba sebesar 172%.

Sebelumnya penjualan Mark di tahun 2021 sebesar Rp. 1,1 triliun. Untuk selanjutnya perseroan membidik penjualannya tumbuh 27% atau senilai Rp. 1,4 triliun pada tahun 2022. Optimisme MARK didukung oleh kontrak penjualan cetakan sarung tangan yang sebagian sudah diperoleh perusahaan sejak tahun kemarin.

Permintaan sarung tangan selama pandemi meningkat antara 25% sampai dengan 35%, sehingga permintaan sarung tangan dunia telah melebihi kapasitas produksi yang tersedia. Hal ini mendorong perseroan untuk meningkatkan kapasitas produksinya hingga mencapai 2 juta unit per bulan di awal tahun 2022 dengan membangun pabrik baru di desa Dalu, Tanjung Morawa.

**Sumber:** [Laporan Keuangan IDX](#), [investasi.kontan](#), [markdynamicsindo.com](#)



# Risiko

---

Permintaan cetakan sarung tangan MARK naik signifikan saat pandemi sebesar 50%. Saat ini kondisi kasus covid-19 mulai meredah. Jika kondisi pandemi mulai mereda menyebabkan permintaan tren pertumbuhan sarung tangan tidak sebesar pada saat pandemi yang naik signifikan.

Penurunan permintaan cetakan sarung tangan global, sulit dalam mendapatkan bahan baku dan kenaikan upah karyawan yang diluar ekspektasi.

Sumber : [markdynamicsindo.com](http://markdynamicsindo.com)



# Kinerja Keuangan

LAPORAN LABA/RUGI			
Dalam Jutaan Rupiah	2019	2020	2021
Penjualan	361.544	565.439	1.193.506
Beban Pokok Penjualan	-205.122	-328.644	-586.894
<b>Laba Kotor</b>	<b>156.422</b>	<b>236.795</b>	<b>606.612</b>
Beban Lain-lain	-33.336	-53.250	-91.563
<b>Laba Operasi</b>	<b>123.086</b>	<b>183.545</b>	<b>515.049</b>
Beban Keuangan	-3.644	-4.331	-6.300
Pajak	-30.684	-42.496	-113.428
<b>Laba Bersih</b>	<b>88.758</b>	<b>136.718</b>	<b>395.321</b>

NERACA			
Dalam Jutaan Rupiah	2019	2020	2021
Aset Lancar	220.340	356.886	585.685
Aset Tidak Lancar	220.913	362.840	492.773
<b>Total Aset</b>	<b>441.253</b>	<b>719.726</b>	<b>1.078.458</b>
Liabilities Lancar	75.173	243.998	273.462
Liabilities Tidak Lancar	67.057	66.265	61.356
<b>Total Liabilities</b>	<b>142.230</b>	<b>310.263</b>	<b>334.818</b>
<b>Ekuitas</b>	<b>299.023</b>	<b>409.463</b>	<b>743.640</b>

LAPORAN ARUS KAS			
Dalam Jutaan Rupiah	2019	2020	2021
Kas Operasional Bersih	48.078	218.921	331.696
Investasi Tunai Bersih	-64.755	-152.145	-175.528
Pembiayaan Tunai Bersih	39.224	-55.087	-91.615
<b>Periode Akhir Uang Tunai</b>	<b>22.547</b>	<b>11.689</b>	<b>64.553</b>

Sumber: [Laporan Keuangan](#)

# Analisa Teknikal

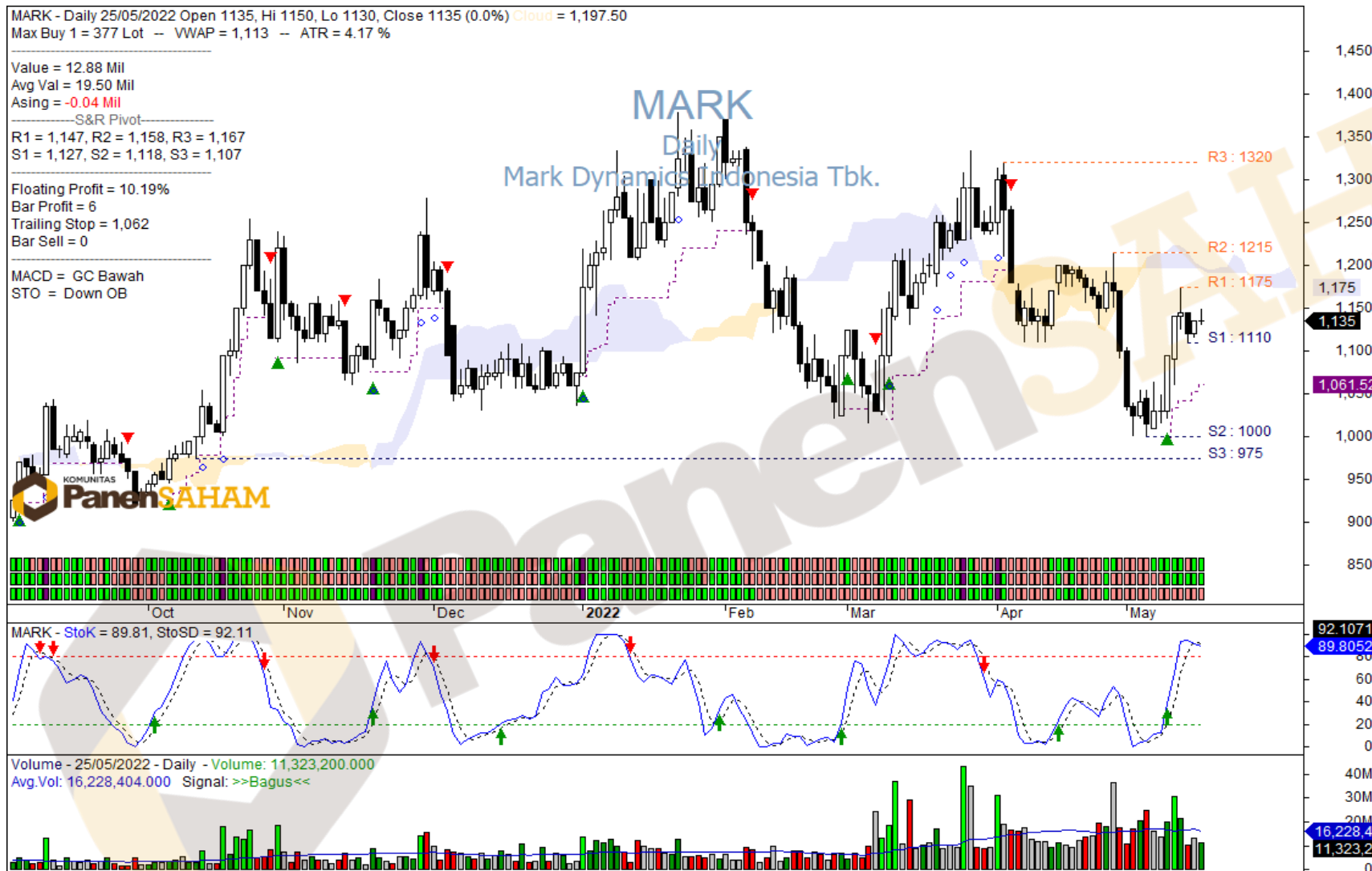

**Support**

1107 - 1127

**Risiko**

-101%

**Resisten**

1147 - 1167

**Reward**

97% - 102%

# Disclaimer

---

Pandangan di atas merupakan pandangan dari PanenSAHAM, dan kami tidak bertanggung jawab atas keuntungan atau kerugian yang diterima oleh investor dalam bertransaksi. Semua keputusan ada di tangan investor. Tujuan pandangan investasi ini bertujuan untuk memberikan edukasi dan bukanlah rekomendasi untuk melakukan pembelian maupun penjualan atau aktivitas lain yang memiliki hubungan dengan transaksi di pasar modal. Investasi saham memiliki resiko dan imbal hasil yang tinggi, para investor diwajibkan untuk mempelajari sebelum mengambil keputusan.



**MONIKA**  
ASISTEN KOMUNITAS PanenSAHAM

Visit our [Website](#) or  
Download our App

