

ENRG

Rapor Emiten

Sejak 2021

14 Juni 2022



Tentang Perusahaan

Nama Perusahaan : PT Energi Mega Persada Tbk
Tanggal Berdiri : 16 Oktober 2001
IPO : 7 Juni 2004
Bisnis Utama : Minyak dan Gas Bumi
Kegiatan Usaha :



Gas Bumi



Minyak Bumi

Pemegang Saham

PT Bakrie Kalila Investment : 53,6%
Masyarakat : 46,4%

Sumber: IDX



Kondisi Pasar & Perusahaan



Perusahaan memiliki 6 entitas anak yang bergerak di bidang minyak dan gas bumi (migas). Bersama dengan entitas anaknya, ENRG memiliki 9 wilayah operasional yang terletak di Indonesia dan 1 di Afrika.



Pada tahun 2021, ENRG berhasil memproduksi minyak dan gas sebesar 4840 barel/hari dan 202 juta kaki/hari. Pendapatan terbesar perusahaan bersumber dari wilayah operasi minyak di KKS Malacca Strait dan gas bumi di KKS kangewan dan KKS Bentu.



Perusahaan melakukan penjualan secara lokal dan internasional sebesar 85,76% dan 14,24% masing-masing pada kuartal I 2022. Penjualan internasional ditujukan kepada Lukoil Asia Pacific Pte Ltd (Singapura) dari segmen operasi blok Malacca Strait.



Industri minyak dan gas negara Indonesia mengalami penurunan dengan nilai CAGR -3% pada tahun 2016-2020. Selain itu, industri minyak dan gas Indonesia diperkirakan akan mengalami peningkatan dengan nilai CAGR kurang dari 1,83% pada tahun 2020-2025. Sedangkan industri minyak dan gas dunia diperkirakan akan mengalami peningkatan dengan CAGR 5,4% pada tahun 2022-2028.

Sumber: [Laporan Tahunan](#), [Mordor Intelligence](#), [globenewswire](#) dan [Market Research](#)

Narasi

ENRG mengalami peningkatan pendapatan dan laba sebesar 40,4%. pada kuartal I 2022 dibandingkan dengan tahun sebelumnya pada periode waktu yang sama karena terdapatnya peningkatan pendapatan pada penjualan gas bumi sebesar 30%.

Anak usaha ENRG, PT Imbang Tata Alam (ITA) yang merupakan operator dan memiliki 100% *working interest* di blok KKS Malacca Strait telah mendapatkan temuan minyak baru sebesar 115 juta barel dari blok tersebut dan saat ini sedang dalam proses sertifikasi. Jika proses sudah diselesaikan, kinerja perusahaan dapat meningkat.

Perang Rusia - Ukraina menyebabkan pemimpin negara-negara Eropa memutuskan untuk menghentikan impor produk-produk dari Rusia, salah satunya merupakan gas alam. Hal ini membuat terjadinya penurunan *supply* gas yang menyebabkan kenaikan harga gas alam. Kondisi ini akan mendorong laba Perseroan.

Sumber: [Laporan Tahunan](#) dan [CNBC Indonesia](#)



Risiko

Negara-negara Eropa memutuskan untuk tidak menggunakan produk Rusia karena perang Rusia - Ukraina. Hal ini menyebabkan sering terjadinya perubahan pada pasar produk- produk tertentu, terutama pada energi seperti minyak dan gas bumi. Jika ini terus terjadi, kinerja ENRG dapat terganggu karena ketidakstabilan harga pasar produk perusahaan.

Sumber: [CNBC Indonesia](#)



Kinerja Keuangan

LAPORAN LABA/RUGI				
Dalam Jutaan Dolar AS	2019	2020	2021	3M 2022
Penjualan	334	325	406	113
Beban Pokok Penjualan	-177	-197	-258	-69
Laba Kotor	158	128	148	44
Beban Lain-lain	-16	-16	-14	-4
Laba Operasi	141	112	135	40
Beban Keuangan	-53	-3	-5	-8
Pajak	-64	-50	-90	-22
Laba Bersih	25	59	40	10

NERACA				
Dalam Jutaan Dolar AS	2019	2020	2021	3M 2022
Aset Lancar	141	133	163	206
Aset Tidak Lancar	538	712	901	1.011
Total Aset	679	845	1.064	1.216
Liabilitas Jangka Pendek	402	360	294	391
Liabilitas Jangka Panjang	171	273	321	367
Total Liabilitas	573	632	615	757
Ekuitas	106	212	449	459

LAPORAN ARUS KAS				
Dalam Jutaan Dolar AS	2019	2020	2021	3M 2022
Arus Kas Operasional	127	195	167	56
Arus kas Investasi	90	-81	-184	-40
Arus Kas Pembiayaan	-70	-117	25	15
Periode Akhir Uang Tunai	27	24	33	48

Sumber: [Laporan Keuangan](#)

Analisa Teknikal

ENRG - Daily 6/13/2022 Open 270, Hi 290, Lo 264, Close 270 (-4.3%) Cloud = 161.00
Max Buy 1 = 6,673 Lot - VWAP = 265 - ATR = 8.25 %

Value = 54.75 Mil
Avg Val = 44.52 Mil
Asing = -3.83 Mil
-----S&R Pivot-----
R1 = 285, R2 = 301, R3 = 311
S1 = 259, S2 = 249, S3 = 233

Floating Profit = 82.43%
Bar Profit = 53
Trailing Stop = 251
Bar Sell = 0

MACD = GC Atas
STO = Down

ENRG
Daily
Energi Mega Persada Tbk.

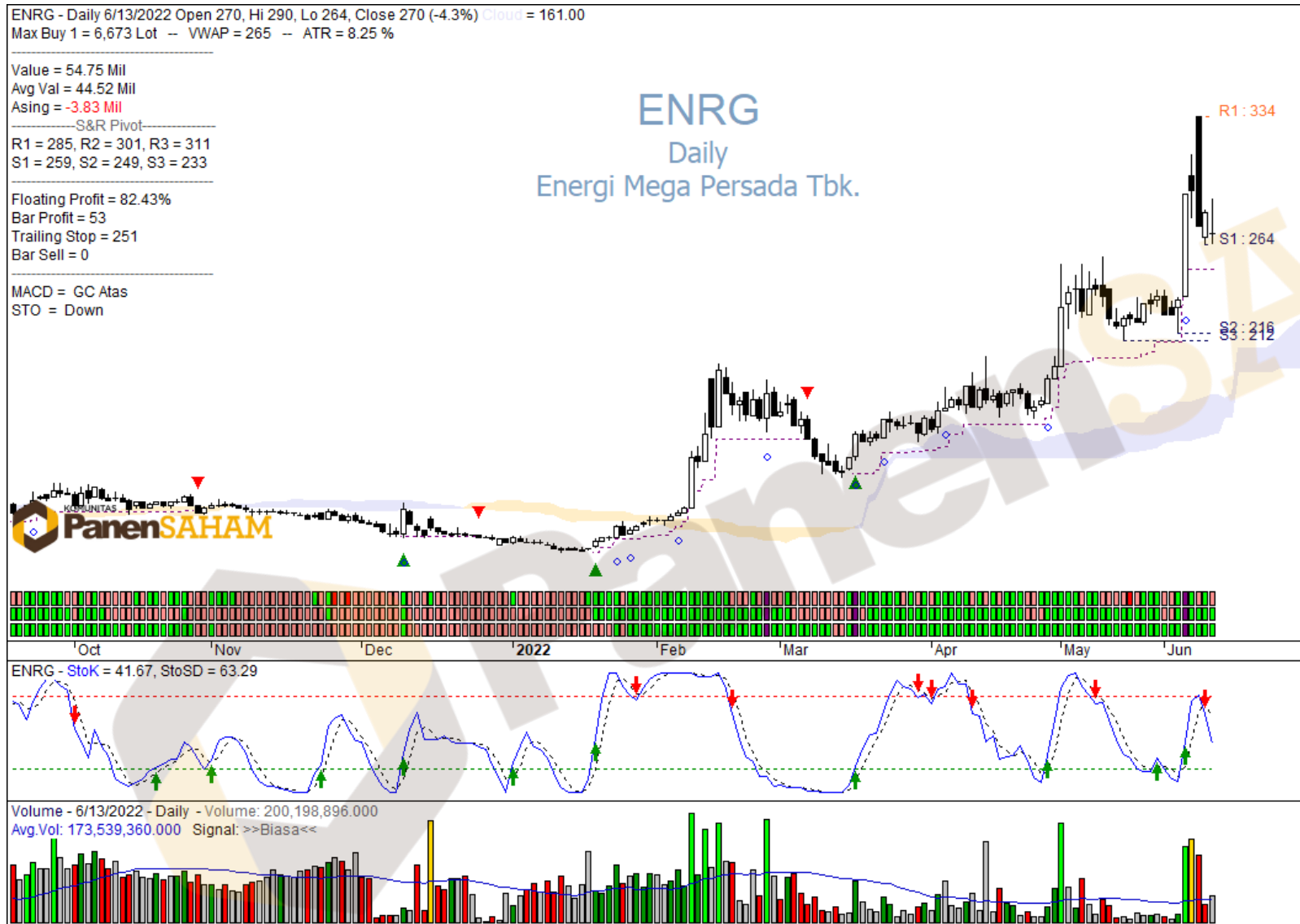

Support

259 - 233

Risiko

-4,1% - (-13,7%)

Resisten

285 - 311

Reward

5,6% - 15,2%

Disclaimer

Pandangan di atas merupakan pandangan dari PanenSAHAM, dan kami tidak bertanggung jawab atas keuntungan atau kerugian yang diterima oleh investor dalam bertransaksi. Semua keputusan ada di tangan investor. Tujuan pandangan investasi ini bertujuan untuk memberikan edukasi dan bukanlah rekomendasi untuk melakukan pembelian maupun penjualan atau aktivitas lain yang memiliki hubungan dengan transaksi di pasar modal. Investasi saham memiliki resiko dan imbal hasil yang tinggi, para investor diwajibkan untuk mempelajari sebelum mengambil keputusan.



MONIKA
ASISTEN KOMUNITAS PanenSAHAM

Visit our [Website](#) or
Download our App

