

MARI

Rapor Emiten

Sejak 2021

25 Agustus 2022



Tentang Perusahaan

Nama Perusahaan : PT Mahaka Radio Integra Tbk
Tanggal Berdiri : 4 Juli 2006
IPO : 11 Februari 2016
Bisnis Utama : Penyiaran
Kegiatan Usaha :



Penyiaran



Media (Internet
content & e-
commerce)

Pemegang Saham

PT Beyond Media	: 40,35%
PT Mahaka Media	: 16,37%
PT AJ General Indonesia, PT Generali Equity Ultima:	5,43%
PT Pratama Prima Utama	: 0,15%
Masyarakat	: 37,70%

Sumber: IDX

Kondisi Pasar & Perusahaan



MARI merupakan salah satu entitas anak dari PT Mahaka Media Tbk (ABBA). Perseroan memiliki 10 entitas anak dan bersama-sama mengoperasikan sebanyak 7 stasiun radio (JAK 101 FM, KIS 95,1 FM, dll) di Jakarta dan Surabaya. Perseroan juga memiliki aplikasi Noice (Podcast, Radio, dan Musik) yang mulai beroperasi di tahun 2019.



Padat tahun 2021, MARI memiliki pangsa pasar terbesar di industri radio yaitu 45-47%.



Industri musik, radio, dan *podcast* dunia diperkirakan akan mengalami peningkatan dengan nilai CAGR sebesar 6,13% pada tahun 2022-2027. Industri musik, radio, dan *podcast* Indonesia diperkirakan juga akan mengalami peningkatan dengan nilai CAGR sebesar 6,31% pada tahun 2022-2027.



Industri media Indonesia diperkirakan akan mengalami peningkatan dengan CAGR sebesar 10,77% pada tahun 2022-2026.



Sumber: Laporan Tahunan, Bisnis.com, Statista, dan Pubex

Narasi

Pada kuartal 2 tahun 2022, Perseroan memiliki pendapatan dari segmen platform digital sebesar Rp 268 juta (0,91% dari total pendapatan Perseroan), sedangkan MARI tidak memiliki pendapatan pada segmen usaha tersebut pada tahun 2021 di periode yang sama. Hal ini menandakan terjadinya perkembangan kegiatan bisnis digital (Noice) perseroan yang dapat meningkatkan kinerjanya ke depannya.

Aplikasi Noice saat ini memiliki jaringan podcast terbesar di Indonesia dan memiliki fokus terhadap konten lokal. Pada tahun 2022, Noice memperoleh pendanaan sebesar Rp 316 miliar dari Northstar dan para investor sebelumnya (Alpha JWC, Go-Ventures, dan Kinesys) untuk mendukung aplikasi ini menjadi platform audio terbesar di Indonesia melalui percepatan akuisisi konten.

Saat ini downloader aplikasi Noice sudah mencapai lebih dari 2,5 juta, dengan tingkat pengguna aktif sekitar 37%-42% per bulan dari total downloader. Perseroan memutuskan untuk fokus pada peningkatan jumlah serta kesetiaan para penggunanya dengan mengarahkan penggunaan dana perusahaan untuk mengembangkan aplikasi serta memperbanyak podcaster yang ada. MARI juga telah membentuk komunitas (Anak Radio) yang terdiri dari para pendengar stasiun radio MARI yang diharapkan dapat mempertahankan kesetiaan para pendengar radio MARI.

Sumber: [Laporan Keuangan](#), [Kontan](#), [Investor.id](#) dan [Pubex](#)



Risiko

Perseroan telah mengalami kerugian sejak tahun 2020. Pada kuartal II 2022, MARI mengalami kerugian hingga Rp 45,9 M, lebih besar dibandingkan kerugian tahun sebelumnya pada periode waktu yang sama yaitu Rp 8,5 M.

Noice merupakan aplikasi yang cenderung baru dan masih perlu mengalami banyak perkembangan untuk meningkatkan daya tarik yang lebih luas, terutama jika dibandingkan dengan kompetitor aplikasi *podcast* atau musik lainnya yang bersifat lebih global seperti Spotify, Castbox, TuneIn Radio, dan lainnya. Ini dapat membuat MARI membutuhkan pendanaan berkelanjutan kedepannya untuk dapat bersaing dengan kompetitor.

Sumber: Laporan Tahunan



Kinerja Keuangan

LAPORAN LABA/RUGI				
Dalam Miliar Rupiah	2019	2020	2021	6M 2022
Penjualan	150	73	70	29
Beban Pokok Penjualan	-4	-8	-1	-17
Laba Kotor	146	65	68	12
Beban Lain-lain	-99	-108	-92	-57
Laba Operasi	46	-44	-24	-45
Beban Keuangan	0	0	0	0
Pajak	-14	-6	-3	-1
Laba Bersih	32	-50	-27	-46

NERACA				
Dalam Miliar Rupiah	2019	2020	2021	6M 2022
Aset Lancar	150	143	149	415
Aset Tidak Lancar	205	174	180	187
Total Aset	355	317	329	601
Liabilitas Jangka Pendek	48	23	22	23
Liabilitas Jangka Panjang	60	97	63	380
Total Liabilitas	108	121	84	403
Ekuitas	247	197	245	199

DER

LAPORAN ARUS KAS				
Dalam Miliar Rupiah	2019	2020	2021	6M 2022
Arus Kas Operasional	18	18	-57	-65
Arus kas Investasi	-4	-2	-6	320
Arus Kas Pembiayaan	-19	7	60	-2
Periode Akhir Uang Tunai	11	34	32	285

Sumber: [Laporan Keuangan](#)

Analisa Teknikal

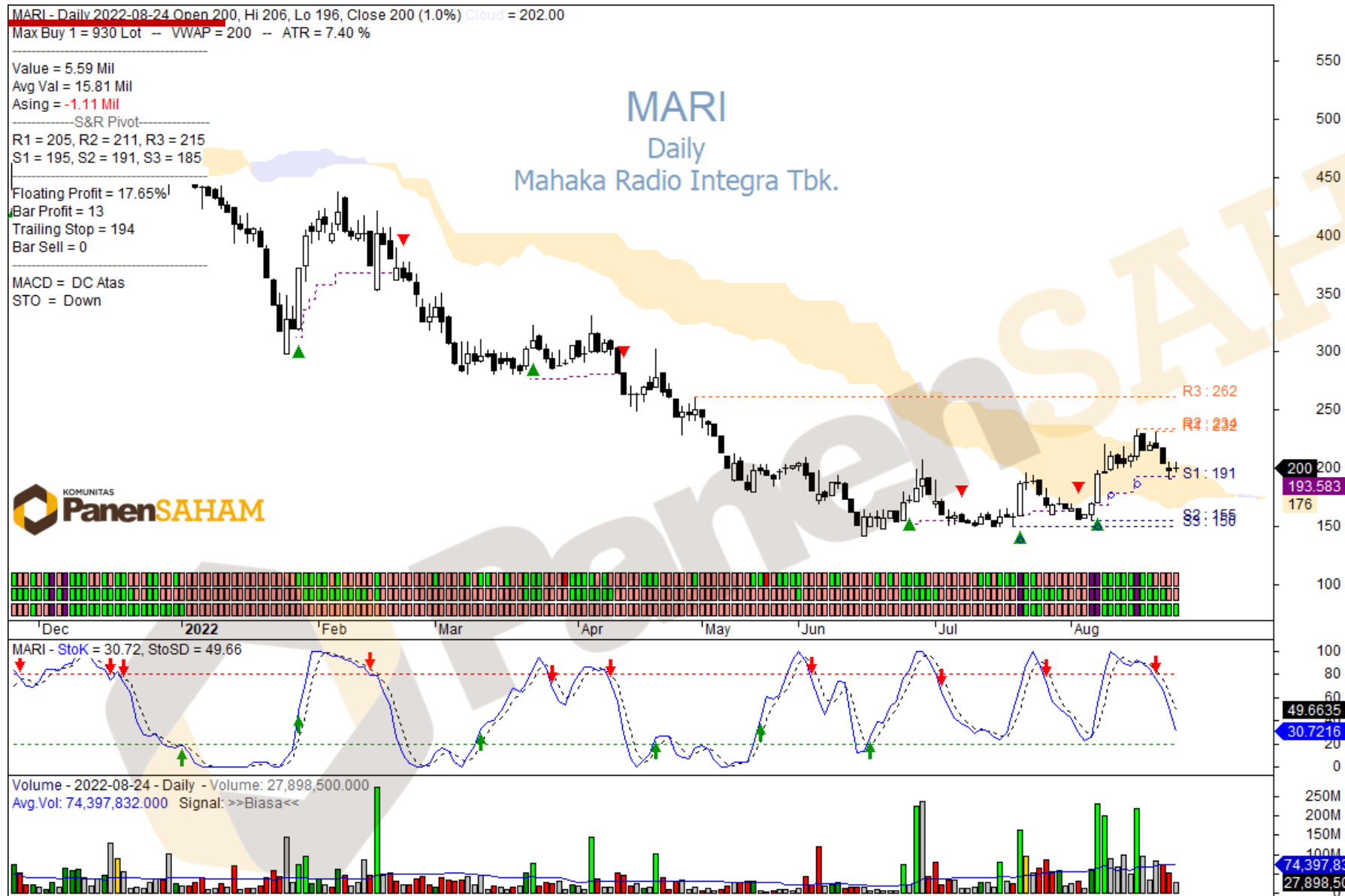

Support

155-191

Risiko

-22,50%-4,50%

Resisten

232-234

Reward

16,00%-17,00%

Disclaimer

Pandangan di atas merupakan pandangan dari PanenSAHAM, dan kami tidak bertanggung jawab atas keuntungan atau kerugian yang diterima oleh investor dalam bertransaksi. Semua keputusan ada di tangan investor. Tujuan pandangan investasi ini bertujuan untuk memberikan edukasi dan bukanlah rekomendasi untuk melakukan pembelian maupun penjualan atau aktivitas lain yang memiliki hubungan dengan transaksi di pasar modal. Investasi saham memiliki resiko dan imbal hasil yang tinggi, para investor diwajibkan untuk mempelajari sebelum mengambil keputusan.



MONIKA
ASISTEN  PanenSAHAM

Visit our [Website](#) or
Download our App

