

MSIN

Rapor Emiten

Sejak 2021

23 September 2022



Tentang Perusahaan

Nama Perusahaan : PT MNC Digital Entertainment Tbk
Tanggal Berdiri : 13 Juli 2000
IPO : 8 Juni 2018
Bisnis Utama : Media
Kegiatan Usaha :



**Jasa Penyediaan
Konten**



Jasa Periklanan

Pemegang Saham

PT Media Nusantara Citra Tbk	: 72,57%
MNC International Middle East Limited	: 13,01%
Masyarakat	: 14,42%

Sumber: IDX





Kondisi Pasar & Perusahaan

Perseroan merupakan entitas anak dari PT Media Nusantara Citra Tbk dan memiliki 14 entitas anak. Bersama dengan entitas anaknya. Perseroan termasuk dalam MNC Group di kelompok media (MNC Media) dan fokus pada lini bisnis yang mencakup platform superapp digital OTT, seperti channel RCTI+ dan Vision+.



Pada Februari 2021, pangsa pasar layanan OTT terbesar di Indonesia berdasarkan jumlah pengguna aktifnya adalah RCTI+ dan Vision+ secara berurutan.



Rata-rata masyarakat Indonesia menggunakan internet melalui perangkat apapun, melihat televisi (broadcast, streaming dan video tentang permintaan), media sosial melalui perangkat apa pun, mendengarkan musik, dan bermain game adalah selama 8 jam 52 menit, 2 jam 50 menit, 3 jam 41 menit, 1 jam 30 menit, dan 1 jam 16 menit per hari di tahun 2021.



Industri media Indonesia diperkirakan akan mengalami peningkatan dengan CAGR sebesar 10,77% pada tahun 2022-2026. Sedangkan industri OTT juga diperkirakan akan mengalami peningkatan dengan CAGR sebesar 8,43% pada tahun 2022-2027.



Sumber: Laporan Tahunan, Warta Ekonomi, Materi Pubex, Hootsuite : Indonesian Digital Report 2021, Statista

Narasi

Pada kuartal II 2022, perseroan mengalami peningkatan pendapatan serta laba bersih sebesar 98% dan 11% dibandingkan dengan tahun sebelumnya di periode waktu yang sama. Peningkatan pendapatan ini terutama karena peningkatan pada segmen konten dan digital sebesar 13% dan 310%. Perseroan juga mengalami peningkatan pendapatan secara keseluruhan karena terdapat segmen baru yaitu *subscription* dan *e-sport & gaming*.

Perseroan sudah melakukan beberapa ekspansi, seperti akuisisi Trebel yang sudah masuk ke channel RCTI+, *on going expansion* pada *gaming*, dan meningkatnya volume konten dibandingkan tahun sebelumnya. Terlebih lagi, konten sekarang sudah menduduki top program di *ranking* nasional.

Sumber: Laporan Keuangan, Pubex, dan Materi Pubex



Risiko

Peningkatan pendapatan Perseroan pada kuartal II mungkin terjadi akibat sifat MSIN yang *cyclical*. Pada rentang waktu tersebut, terdapat tambahan slot program TV selama Ramadan. Akan tetapi, pendapatan serupa dengan kuartal II mungkin sulit untuk direplikasi pada kuartal-kuartal lainnya karena tidak terdapat tambahan slot. Hal ini dapat menyebabkan kinerja perseroan untuk menurun pada kuartal selanjutnya jika dibandingkan dengan kuartal 2 2022.

Perseroan tidak akan melakukan pembagian dividen dalam waktu dekat karena akan menggunakan dana target pendapatan untuk ekspansi konten, *talent*, semua *digital platform*, dan *gaming*.

Sumber: Pubex



Kinerja Keuangan

LAPORAN LABA/RUGI				
Dalam Miliar Rupiah	2019	2020	2021	6M 2022
Penjualan	1.780,8	1.389,2	1.813,2	1.931,3
Beban Pokok Penjualan	-1.325,1	-995,9	-1.279,4	-1.254,5
Laba Kotor	455,8	393,2	533,8	676,8
Beban Lain-lain	-164,1	-176,2	-147,7	-317,0
Laba Operasi	291,6	217,1	386,1	359,8
Beban Keuangan	0,0	0,0	0,0	0,0
Pajak	-78,0	-48,2	-84,9	-79,2
Laba Bersih	213,6	168,9	301,1	280,6

NERACA				
Dalam Miliar Rupiah	2019	2020	2021	6M 2022
Aset Lancar	1.354,7	1.642,3	5.308,1	2.997,9
Aset Tidak Lancar	745,1	664,3	1.400,7	3.608,2
Total Aset	2.099,7	2.306,6	6.708,8	6.606,0
Liabilitas Jangka Pendek	463,9	500,7	3.706,9	4.225,9
Liabilitas Jangka Panjang	261,2	258,3	312,7	375,4
Total Liabilitas	725,2	759,0	4.019,5	4.601,3
Ekuitas	1.374,6	1.547,6	2.689,3	2.004,7

DER

LAPORAN ARUS KAS				
Dalam Miliar Rupiah	2019	2020	2021	6M 2022
Arus Kas Operasional	75,7	143,0	206,7	365,7
Arus kas Investasi	-233,8	-62,9	-34,4	-337,8
Arus Kas Pembiayaan	-158,1	121,9	81,6	-101,2
Periode Akhir Uang Tunai	194,5	396,5	650,4	577,1

Sumber: Laporan Keuangan

Analisa Teknikal

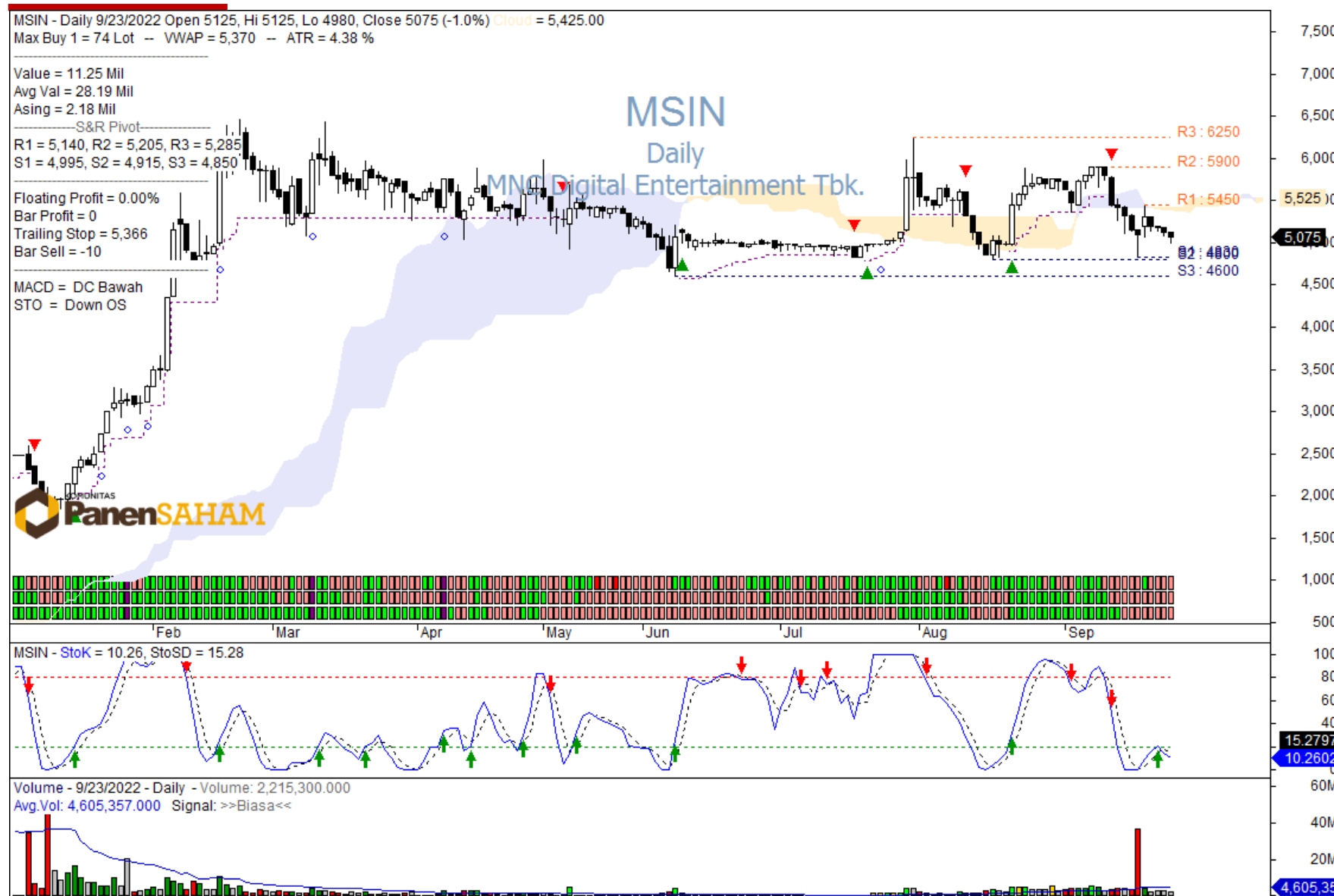

Sumber: [Monika PS](#)

Support

4830-4800

Risiko

-4,83%-5,42%

Resisten

5450-5900

Reward

7,39%-16,26%

Disclaimer

Pandangan di atas merupakan pandangan dari PanenSAHAM, dan kami tidak bertanggung jawab atas keuntungan atau kerugian yang diterima oleh investor dalam bertransaksi. Semua keputusan ada di tangan investor. Tujuan pandangan investasi ini bertujuan untuk memberikan edukasi dan bukanlah rekomendasi untuk melakukan pembelian maupun penjualan atau aktivitas lain yang memiliki hubungan dengan transaksi di pasar modal. Investasi saham memiliki resiko dan imbal hasil yang tinggi, para investor diwajibkan untuk mempelajari sebelum mengambil keputusan.



MONIKA
ASISTEN  PanenSAHAM

Visit our [Website](#) or
Download our App

