

RUIS

Rapor Emiten

Sejak 2021

26 Oktober 2022



Tentang Perusahaan

Nama Perusahaan : PT Radiant Utama Interinsco Tbk
Tanggal Berdiri : 22 Agustus 1984
IPO : 12 Juli 2006
Bisnis Utama : Jasa pendukung operasional industri minyak dan gas bumi

Kegiatan Usaha :



Jasa Pendukung Operasi



Jasa Inspeksi



Jasa Agency & Kegiatan Lepas Pantai

Pemegang Saham

Haiyanto	: 27,53%
PT Radiant Nusa Investama	: 22,64%
Masyarakat	: 15,52%
OCNC Securities PTE LTB	: 34,31%

Sumber: IDX





Kondisi Pasar & Perusahaan

Perseroan tergabung dalam Grup Radiant Utama dan bergerak dalam bidang industri minyak dan gas bumi. Perseroan memiliki 3 anak perusahaan berupa PT Supraco Indonesia dan Entitas Anak, PT Supraco Deep Water, dan Supraco Lines yang memiliki jenis usaha berupa jasa penyediaan alat-alat eksplorasi serta jasa pelayanan dalam negeri.



Pada kuartal II 2022, RUIS memiliki pendapatan dari Jawa sebesar 50,24%, Kalimantan sebesar 31,75%, dan Sumatera sebesar 18,01%.



Industri minyak dan gas negara Indonesia mengalami penurunan dengan nilai CAGR -3% pada tahun 2016-2020. Sedangkan industri minyak dan gas Indonesia diperkirakan akan mengalami peningkatan dengan nilai CAGR kurang dari 1,83% pada tahun 2020-2025. Selain itu, industri minyak dunia diperkirakan akan mengalami peningkatan dengan CAGR 4,3% pada tahun 2022-2030.



Sumber: Laporan Tahunan, Mordor Intelligence, dan Market Research

Narasi

Berdasarkan laporan keuangan kuartal II tahun 2022, perseroan mengalami peningkatan pendapatan dan laba bersih sebesar 8,86% dan 42,83%. Hal ini dapat terjadi karena adanya peningkatan pendapatan pada segmen jasa pendukung operasi sebesar 12,79% dan jasa agensi & kegiatan lepas pantai sebesar 7.80%. Sedangkan peningkatan laba RUIS dapat terjadi karena adanya peningkatan pada laba asset tetap sebesar 51,8%.

Hingga bulan Juli tahun 2022, kontrak baru RUIS sudah mencapai Rp 1,76 triliun, melampaui realisasi kontrak baru RUIS di tahun 2021 yaitu Rp 1,38 triliun.

Salah satu anak perusahaan RUIS (PT Supraco Indonesia) memiliki *joint venture* dengan OTP Geothermal Power Ltd (saat ini dimiliki KS ORKA Group). Kedua pihak mendirikan PT Sorik Merapi Geothermal pada tahun 2010 yang melakukan pengembangan bisnis energi baru dan terbarukan. Saat ini, pemerintah Indonesia sudah sangat serius akan mewujudkan komitmen *net zero emission* di tahun 2060. Hal ini dapat meningkatkan kepentingan perkembangan dari perusahaan *joint venture* milik usaha RUIS untuk kedepannya.

Perseroan mengalami peningkatan *on-hand projects* menjadi Rp 4,07 triliun dibandingkan dengan tahun lalu sebesar Rp 3,04 triliun akibat telah memperoleh kontrak baru. Hingga saat ini, RUIS masih akan mengejar kontrak-kontark baru di sisa tahun berjalan 2022 agar dapat meningkatkan aktivitas dari Perusahaan untuk kedepannya.

Sumber: [Laporan Keuangan](#), [ESDM](#), [Radiant.co.id](#), [Kontan.co.id](#)



Risiko

Meski pendapatan perseroan secara keseluruhan mengalami peningkatan, pendapatan pada segmen jasa inspeksi mengalami penurunan sebesar 33,59%.

Perseroan memiliki beberapa pesaing usaha langsung seperti PT SAAG Utama, PT KPM Oil & Gas, PT Sarana Gastekindo Utama, serta PT Industri Kompresor Indonesia yang beregrak di industri perawatan alat-alat seperti kompresor.

Sumber: Laporan Keuangan



Panens

Kinerja Keuangan



LAPORAN LABA/RUGI

Dalam Miliar Rupiah	2019	2020	2021	6M 2022
Penjualan	1.596	1.616	1.646	825
Beban Pokok Penjualan	-1.361	-1.379	-1.429	-715
Laba Kotor	235	237	217	110
Beban Lain-lain	-137	-134	-131	-59
Laba Operasi	99	104	86	52
Beban Keuangan	-48	-55	-53	-27
Pajak	-18	-21	-14	-9
Laba Bersih	33	28	18	16

NERACA

Dalam Miliar Rupiah	2019	2020	2021	6M 2022
Aset Lancar	612	666	705	813
Aset Tidak Lancar	640	682	592	545
Total Aset	1.251	1.347	1.298	1.357
Liabilitas Jangka Pendek	591	622	615	689
Liabilitas Jangka Panjang	227	269	198	163
Total Liabilitas	818	891	813	852
Ekuitas	433	456	484	505

DER

LAPORAN ARUS KAS

Dalam Miliar Rupiah	2019	2020	2021	6M 2022
Arus Kas Operasional	53	154	107	17
Arus kas Investasi	-223	-135	-33	-5
Arus Kas Pembiayaan	157	0	-70	-7
Periode Akhir Uang Tunai	64	83	87	95

Sumber: [Laporan Keuangan](#)

Analisa Teknikal

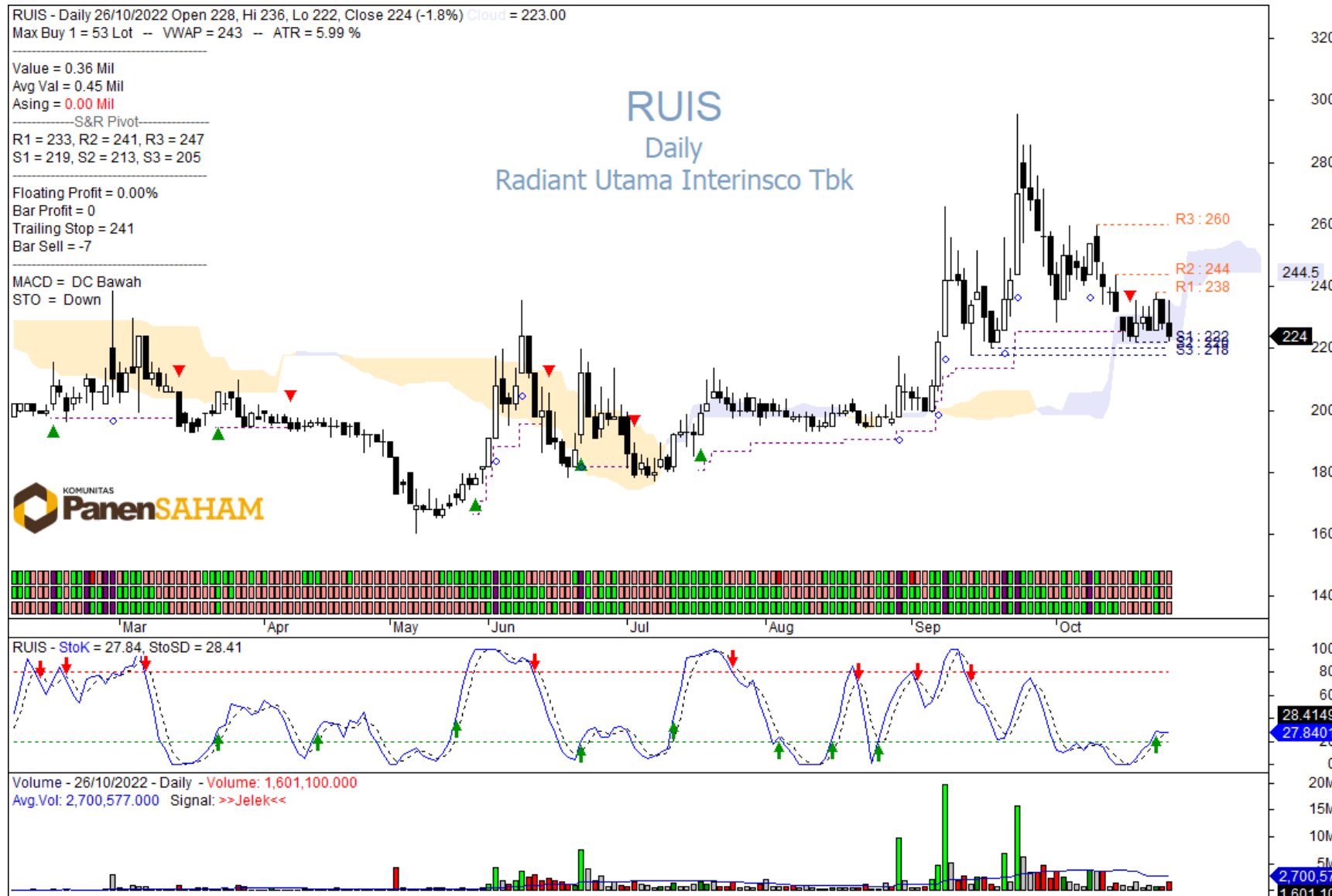

Sumber: [Monika PS](#)

Support

219-213

Risiko

-2,23%-4,91%

Resisten

233-241

Reward

4,02%-7,59%

Disclaimer

Pandangan di atas merupakan pandangan dari PanenSAHAM, dan kami tidak bertanggung jawab atas keuntungan atau kerugian yang diterima oleh investor dalam bertransaksi. Semua keputusan ada di tangan investor. Tujuan pandangan investasi ini bertujuan untuk memberikan edukasi dan bukanlah rekomendasi untuk melakukan pembelian maupun penjualan atau aktivitas lain yang memiliki hubungan dengan transaksi di pasar modal. Investasi saham memiliki resiko dan imbal hasil yang tinggi, para investor diwajibkan untuk mempelajari sebelum mengambil keputusan.



MONIKA
ASISTEN  PanenSAHAM

Visit our [Website](#) or
Download our App

