

RANC

Rapor Emiten

Sejak 2021

02 November 2022



Tentang Perusahaan

Nama Perusahaan : PT Supra Boga Lestari Tbk
Tanggal Berdiri : 28 Mei 1997
IPO : 07 Juni 2012
Bisnis Utama : Ritel Modern

Kegiatan Usaha :



Supermarket

Pemegang Saham

PT Global Digital Niaga : 70,56%
PT Wijaya Sumber Sejahtera : 11,83%
PT Prima Rasa Inti : 5,76%
Masyarakat : 11,85%

Sumber: IDX





Kondisi Pasar & Perusahaan



PT Supra Boga Lestari Tbk memiliki 4 merek ritel modern yaitu Ranch Market, Farmers Market, The Gourmet, dan Day2day.



Pertumbuhan ekonomi Indonesia Q2 2022 sebesar 5,4% (yoy). Capaian ini menandakan tren pemulihan ekonomi Indonesia dapat terus berlanjut hingga tahun 2023, dimana diprediksi sebesar 5,3% - 5,9%.



Menteri keuangan Sri Mulyani mengatakan jumlah penduduk kelas menengah Indonesia meningkat pada tahun 2020 sebesar 41,66% yoy



Aktivitas penjualan eceran di Indonesia didominasi ritel tradisional. Pada tahun 2021, nilai total penjualan ritel tradisional mencapai US\$53,6 miliar sedangkan total penjualan ritel modern US\$18,1 miliar. .



Modern Trade Super/Hyper mengalami penurunan pada tahun 2021 sebesar -7,1%, sedangkan Modern Trade Minimarket terus bertumbuh pada tahun 2021 sebesar 6,2% yoy.

Sumber: ekon.go.id, katadata.co.id, msn.com, dan bi.go.id

Narasi

Perseroan menyiapkan dana capex sebesar Rp 42 miliar untuk tahun 2022 yang dibiayai dengan dana internal dan dari bank. Dana ini akan digunakan untuk pembukaan gerai baru, renovasi gerai, dan keperluan head office. Sekitar 25%-30% dana capex sudah digunakan untuk pembangunan gerai baru dan menambah *equipment* untuk menunjang sarana logistik perseroan. Hal ini dilakukan perseroan untuk meningkatkan kinerjanya.

Perseroan mengakuisisi 11 gerai Giant yang diantaranya berlokasi di Jakarta Timur dengan tujuan memperluas penetrasi bisnis yang masih minim di daerah tersebut. Harapannya dilakukan strategi ini dapat memperluas penetrasi retail di sejumlah daerah.

PT Global Niaga (Blibli) mengakuisisi saham Ranch Market sebesar 70,56%. Akuisisi tersebut dapat menandakan sinergi kedua bisnis dapat terbentuk, dimana dapat menghadirkan layanan blibli mart untuk memperluas pasar RANC.

Sumber: [public expose](#) dan [liputan6.com](#)



Risiko

Jika terjadi inflasi yang tinggi, mengakibatkan lemahnya daya beli masyarakat karena harga-harga barang dan jasa cenderung mahal. Hal ini membuat masyarakat harus bijak dalam memenuhi kebutuhannya sehingga dapat mengurangi konsumsinya. Jika ini terjadi, kondisi ini dapat menurunkan penjualan perseroan.

Munculnya minimarket membuat persaingan di industri ritel modern menjadi lebih ketat. Terlebih lagi, minimarket yang lebih praktis karena jaraknya yang biasanya lebih dekat ke pemukiman membuat minimarket lebih digemari.

Sumber: [laporan tahunan](#)



Kinerja Keuangan



	LAPORAN LABA/RUGI			
Dalam Miliar Rupiah	2019	2020	2021	Q22022
Penjualan	2.397	3.011	2.887	1.496
Beban Pokok Penjualan	-1.748	-2.225	-2.208	-1.169
Laba Kotor	649	786	679	327
Beban Lain-lain	-586	-692	-671	-379
Laba Operasi	63	94	8	-52
Beban Keuangan	-10	-17	0	0
Pajak	1	0	1	0
Laba Bersih	54	77	9	-52

	NERACA			
Dalam Miliar Rupiah	2019	2020	2021	Q22022
Aset Lancar	570	625	570	500
Aset Tidak Lancar	381	693	941	885
Total Aset	951	1.318	1.511	1.385
Liabilities Lancar	348	512	633	554
Liabilities Tidak Lancar	56	261	371	373
Total Liabilities	404	773	1.004	927
Ekuitas	547	545	507	458

	LAPORAN ARUS KAS			
Dalam Miliar Rupiah	2019	2020	2021	Q22022
Kas Operasional Bersih	84	271	99	10
Investasi Tunai Bersih	-63	-164	-181	-33
Pembiayaan Tunai Bersih	-8	-84	-71	-28
Periode Akhir Uang Tunai	13	23	-153	-51

Sumber: [Laporan Keuangan](#)

Analisa Teknikal

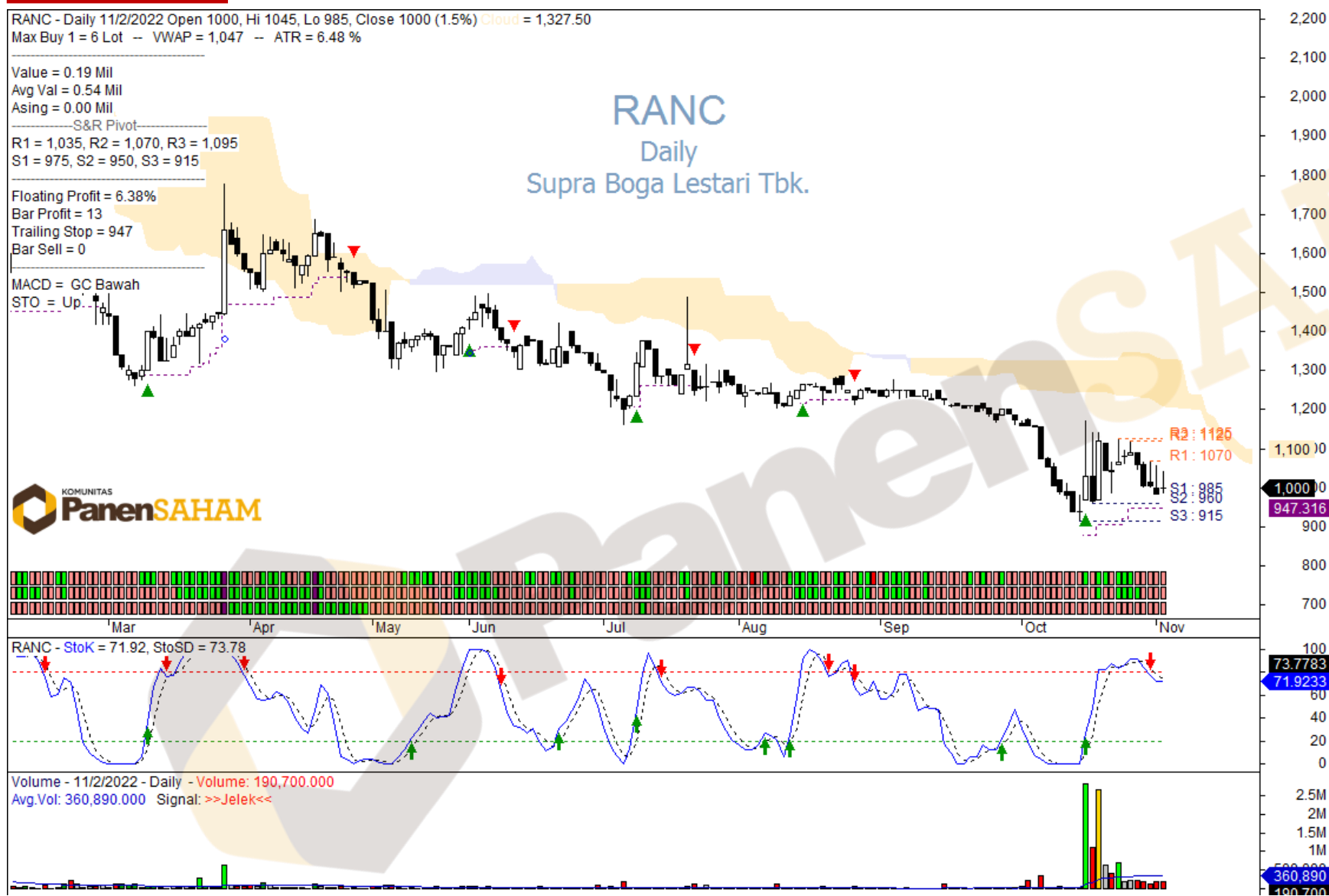

Sumber: [Monika PS](#)

Support

985 - 960

Risiko

-4,0% -1,50%

Resisten

1.035 - 1.070

Reward

3,50% - 7,0%

Disclaimer

Pandangan di atas merupakan pandangan dari PanenSAHAM, dan kami tidak bertanggung jawab atas keuntungan atau kerugian yang diterima oleh investor dalam bertransaksi. Semua keputusan ada di tangan investor. Tujuan pandangan investasi ini bertujuan untuk memberikan edukasi dan bukanlah rekomendasi untuk melakukan pembelian maupun penjualan atau aktivitas lain yang memiliki hubungan dengan transaksi di pasar modal. Investasi saham memiliki resiko dan imbal hasil yang tinggi, para investor diwajibkan untuk mempelajari sebelum mengambil keputusan.



MONIKA
ASISTEN  PanenSAHAM

Visit our [Website](#) or
Download our App

