

HEAL

Rapor Emiten

Sejak 2021

07 November 2022



Tentang Perusahaan

Nama Perusahaan : PT Medikaloka Hermina Tbk
Tanggal Berdiri : 1983
IPO : 16 Mei 2018
Bisnis Utama : Kesehatan

Kegiatan Usaha :



Pemegang Saham

Yulisar Khiat : 11,73%
PT Astra International Tbk : 7,44%
Non Widjaja Kusuma : 7,27%
Binsar Parasian Simorangkir : 5,81%
Lydia Immanuel : 5,72%
Soepardiman : 5,06%
Masyarakat : 53,77%

Sumber: IDX





Kondisi Pasar & Perusahaan



HEAL merupakan salah satu jaringan rumah sakit umum yang memberikan layanan spesialis dalam layanan ibu dan anak terbesar di Indonesia. Perseroan memiliki 44 rumah sakit dengan kapasitas 6,063 tempat tidur dengan target pasar masyarakat kelas menengah.



Menteri keuangan Sri Mulyani mengatakan jumlah penduduk kelas menengah Indonesia meningkat pada tahun 2020 sebesar 41,66% yoy



Per 31 Desember 2021, Indonesia mengalami peningkatan akses pelayanan BPJS kesehatan terjadi di 23.608 fasilitas kesehatan tingkat pertama (FKTP) dan 2.810 fasilitas kesehatan rujukan tingkat lanjutan (FKRTL).



Kementrian Kesehatan mencatat, rasio tempat tidur rumah sakit di Indonesia sebesar 1,4 per 1.000 penduduk pada tahun 2020. Rasio tempat tidur RS tersebut lebih tinggi dibandingkan pada tahun sebelumnya yang sebesar 1,2 per 1.000 penduduk.



Menurut IQVIA, pasar farmasi Indonesia diperkirakan akan tumbuh pada tingkat pertumbuhan sebesar 6,3% (CAGR 2016-2021). Faktor pendorong pertumbuhan farmasi yaitu peluncuran Program Kesehatan Semesta (JKN) Indonesia yang mencakup hingga 82,3% Penduduk Indonesia.

Sumber: aseanbriefing.com, dataindonesia.co.id, dan katadata.co.id

Narasi

Ditahun 2023 mendatang, perseroan akan mengalokasikan capex sebesar Rp 1 Triliun. Dana ini akan digunakan untuk 3 hal, yaitu membuka rumah sakit baru, menambah tempat tidur di rumah sakit yang ada, dan untuk melakukan penambahan atau modernisasi. Hal ini dapat mendorong kinerja HEAL kedepannya.

HEAL akan membangun rumah sakit di Ibu Kota Negara (IKN) Nusantara pada tahun 2024 mendatang dengan konsep *green dan smart building*. Rumah sakit ini akan dibangun dengan kapasitas 100 tempat tidur dan akan terus bertambah. Hal ini merupakan peluang bagi perseroan untuk memperluas pasarnya.

Astra mengakuisisi sebagian saham HEAL. Akuisisi Astra ini dapat menimbulkan sinergi bagi kedua perusahaan. Sinergi ini dapat dalam bentuk mempermudahnya proses pasien yang memiliki asuransi Astra Buana dan Astra Life di Rumah Sakit Hermina. Hal ini memberikan keuntungan bagi Hermina yang menjadi rumah sakit rujukan bagi peserta asuransi Astra.

Sumber: [cnnindonesia.com](https://www.cnnindonesia.com) dan [public expose](https://www.publicexpose.com)



Risiko

Nilai tukar rupiah yang lemah berdampak pada inflasi di kesehatan Indonesia, karena 92% peralatan kesehatannya masih diimpor. Hal ini dapat berdampak pada penurunan margin laba perseroan, dimana dapat menurunkan kinerja labanya.

50% pendapatan HEAL berasal dari JKN atau BPJS. Hal ini menjadi tantangan bagi HEAL karena pihak rumah sakit harus memangkas biaya pengeluaran sesuai dengan tarif BPJS agar tidak terlalu mengalami kerugian.

Sumber: bisnis.com



Kinerja Keuangan

	LAPORAN LABA/RUGI			
Dalam Miliar Rupiah	2019	2020	2021	Q22022
Penjualan	3.630	4.416	5.820	2.329
Beban Pokok Penjualan	-2.031	-2.281	-2.924	-1.472
Laba Kotor	1.599	2.135	2.896	857
Beban Lain-lain	-1.016	-1.093	-1.117	-521
Laba Operasi	583	1.042	1.779	336
Beban Keuangan	-77	-96	-120	-54
Pajak	-161	-300	-357	-68
Laba Bersih	345	646	1.302	214

	NERACA			
Dalam Miliar Rupiah	2019	2020	2021	Q22022
Aset Lancar	1.664	2.252	2.465	1.914
Aset Tidak Lancar	3.383	4.102	5.120	5.486
Total Aset	5.047	6.354	7.585	7.400
Liabilities Lancar	1.044	1.479	1.617	1.339
Liabilities Tidak Lancar	1.239	1.493	1.582	1.655
Total Liabilities	2.283	2.972	3.199	2.994
Ekuitas	2.764	3.382	4.386	4.406

	LAPORAN ARUS KAS			
Dalam Miliar Rupiah	2019	2020	2021	Q22022
Kas Operasional Bersih	572	1.126	1.856	260
Investasi Tunai Bersih	-605	-1.036	-1.181	-604
Pembiayaan Tunai Bersih	322	181	-252	-207
Periode Akhir Uang Tunai	289	271	423	-551

Sumber: [Laporan Keuangan](#)



Analisa Teknikal

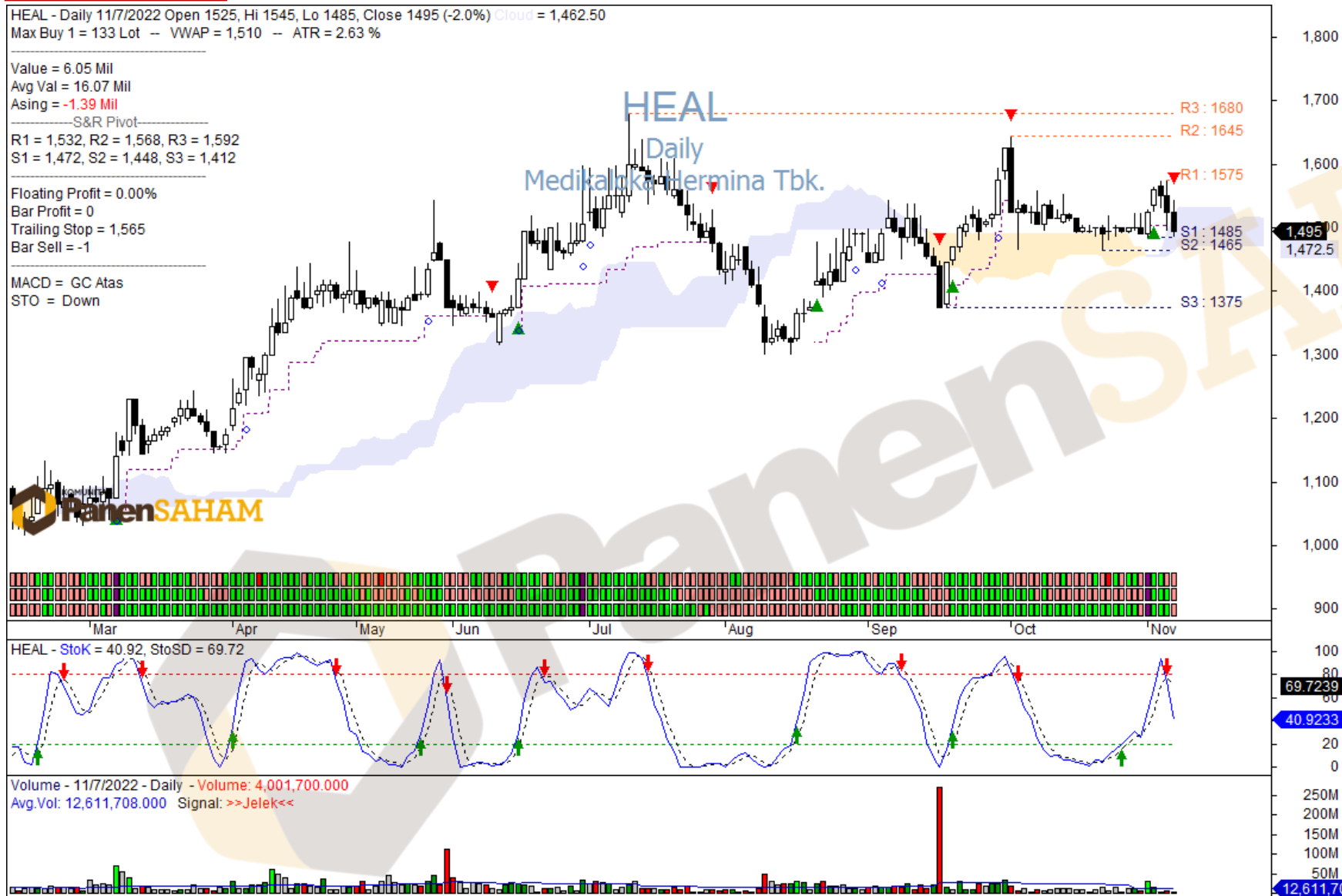

Support

1,472 – 1,448

Risiko

-1,54% -3,14%

Resisten

1,532 – 1,568

Reward

2,47% - 4,88%

Disclaimer

Pandangan di atas merupakan pandangan dari PanenSAHAM, dan kami tidak bertanggung jawab atas keuntungan atau kerugian yang diterima oleh investor dalam bertransaksi. Semua keputusan ada di tangan investor. Tujuan pandangan investasi ini bertujuan untuk memberikan edukasi dan bukanlah rekomendasi untuk melakukan pembelian maupun penjualan atau aktivitas lain yang memiliki hubungan dengan transaksi di pasar modal. Investasi saham memiliki resiko dan imbal hasil yang tinggi, para investor diwajibkan untuk mempelajari sebelum mengambil keputusan.



MONIKA
ASISTEN  PanenSAHAM

Visit our [Website](#) or
Download our App

