

SSMS

Rapor Emiten

Sejak 2021

09 November 2022

Tentang Perusahaan

Nama Perusahaan : PT Sawit Sumbermas Sarana Tbk
Tanggal Berdiri : 22 November 1995
IPO : 12 Desember 2013
Bisnis Utama : Minyak kelapa sawit
Kegiatan Usaha :

 **Produksi Minyak Kelapa Sawit (CPO)**

 **Produksi Tandan Buah Segar**

Pemegang Saham

PT Citra Borneo Indah : 66,49%
Masyarakat : 32,43%
PT Borneo Agro Lestari : 12,08%

Sumber: IDX





Kondisi Pasar & Perusahaan



Perseroan memiliki 23 perkebunan kelapa sawit inti dan plasma, serta memiliki 8 buah pabrik yang terletak di Kalimantan Tengah. Kegiatan usaha perseroan adalah pengolahan buah kelapa sawit menjadi minyak kelapa sawit (CPO) serta tandan buah segar.



Pada kuartal II tahun 2022, SMSS memiliki 93.660 Ha perkebunan yang terdiri dari 73,85% tanaman menghasilkan, 0,07% tanaman belum menghasilkan, dan 26,08% lainnya.



Sebagian besar produk CPO hasil olahan Perseroan diberikan ke entitas anaknya, PT Citra Borneo Indah (CBUT), untuk diolah lebih lanjut menjadi bahan pangan seperti margarin, *shortening*, dll.



Industri minyak dan lemak di Indonesia diperkirakan akan mengalami peningkatan dengan nilai CAGR 6,26% (2022-2027). Sedangkan industri minyak dan lemak di dunia diperkirakan akan mengalami peningkatan dengan nilai CAGR 8,53% (2022-2027).



Industri makanan di Indonesia diperkirakan akan mengalami peningkatan dengan nilai CAGR 6,73% (2022-2027). Sedangkan industri makanan secara *worldwide* diperkirakan akan mengalami peningkatan dengan nilai CAGR 6,72% (2022-2027).

Sumber: Laporan Tahunan, IEA, Public Expose, Statista

Narasi

Pada kuartal II tahun 2022, perseroan mengalami peningkatan penjualan dan laba bersih sebesar 43,37% dan 46,29%. Hal ini didukung oleh adanya peningkatan penjualan pada produk minyak kelapa sawit 24,69%

Pemerintah menjalankan program mandatori biodiesel 30% (B30) yaitu penggunaan bahan bakar yang terdiri dari 30% biodiesel dengan 70% bahan bakar minyak sejenis solar. Penerapan program ini digunakan untuk menurunkan penggunaan bahan bakar minyak kedepannya, sehingga persentase biodiesel yang digunakan secara bertahap akan ditingkatkan. CPO, minyak nabati yang dapat digunakan untuk memproduksi biodiesel, dapat mengalami peningkatan untuk kedepannya.

Meski belum ditetapkan tanggal pastinya, SSMS memiliki rencana untuk memaksimalkan penggunaan sisa lahan yang dimilikinya serta melakukan ekspansi atau akuisisi lahan perkebunan di Kalimantan Tengah. Selain itu, perseroan juga berencana untuk meningkatkan kapasitas produksi agar dapat meningkatkan produksi CPO kedepannya. Ini dapat meningkatkan kinerja perseroan kedepannya.

Sumber: Laporan Keuangan, Public Expose, EBTKE



Risiko

Saat ini, Indonesia sedang mengalami musim hujan yang relatif lebat. Ini dapat mempengaruhi tanaman kelapa sawit untuk tidak dapat menghasilkan tandan buah segar secara optimal. Hal ini dapat menurunkan produksi perseroan.

Tanaman kelapa sawit umumnya memerlukan pupuk untuk mengoptimalkan penghasilan tandan buah segar kelapa sawit. Namun berdasarkan *public expose* SSMS, harga pupuk sedang mengalami peningkatan. Sehingga beban pendapatan SSMS meningkat. Peningkatan beban ini akan menurunkan margin laba perseroan.

Sumber: Laporan Keuangan, Public Expose



Kinerja Keuangan

	LAPORAN LABA/RUGI			
Dalam Triliun Rupiah	2019	2020	2021	6M 2022
Penjualan	3,28	4,01	5,20	3,35
Beban Pokok Penjualan	-2,27	-2,21	-2,99	-1,41
Laba Kotor	1,01	1,80	2,21	1,94
Beban Lain-lain	-0,56	-0,59	-0,44	-0,45
Laba Operasi	0,45	1,21	1,77	1,49
Beban Keuangan	-0,30	-0,31	0,10	-0,13
Pajak	-0,14	-0,32	-0,34	-0,34
Laba Bersih	0,01	0,58	1,53	1,02

	NERACA			
Dalam Triliun Rupiah	2019	2020	2021	6M 2022
Aset Lancar	3,28	3,42	3,50	3,71
Aset Tidak Lancar	8,56	9,36	10,35	10,53
Total Aset	11,84	12,78	13,85	14,24
Liabilitas Jangka Pendek	1,31	1,44	1,46	6,07
Liabilitas Jangka Panjang	6,47	6,47	6,28	1,83
Total Liabilitas	7,78	7,91	7,74	7,90
Ekuitas	4,07	4,87	6,11	6,34

DER

	LAPORAN ARUS KAS			
Dalam Triliun Rupiah	2019	2020	2021	6M 2022
Arus Kas Operasional	135,67	0,59	1,11	0,50
Arus kas Investasi	-50,28	-0,78	-0,79	-0,23
Arus Kas Pembiayaan	-65,77	-0,11	-0,40	-0,04
Periode Akhir Uang Tunai	87,48	1,91	1,83	1,19

Sumber: [Laporan Keuangan](#)

Analisa Teknikal

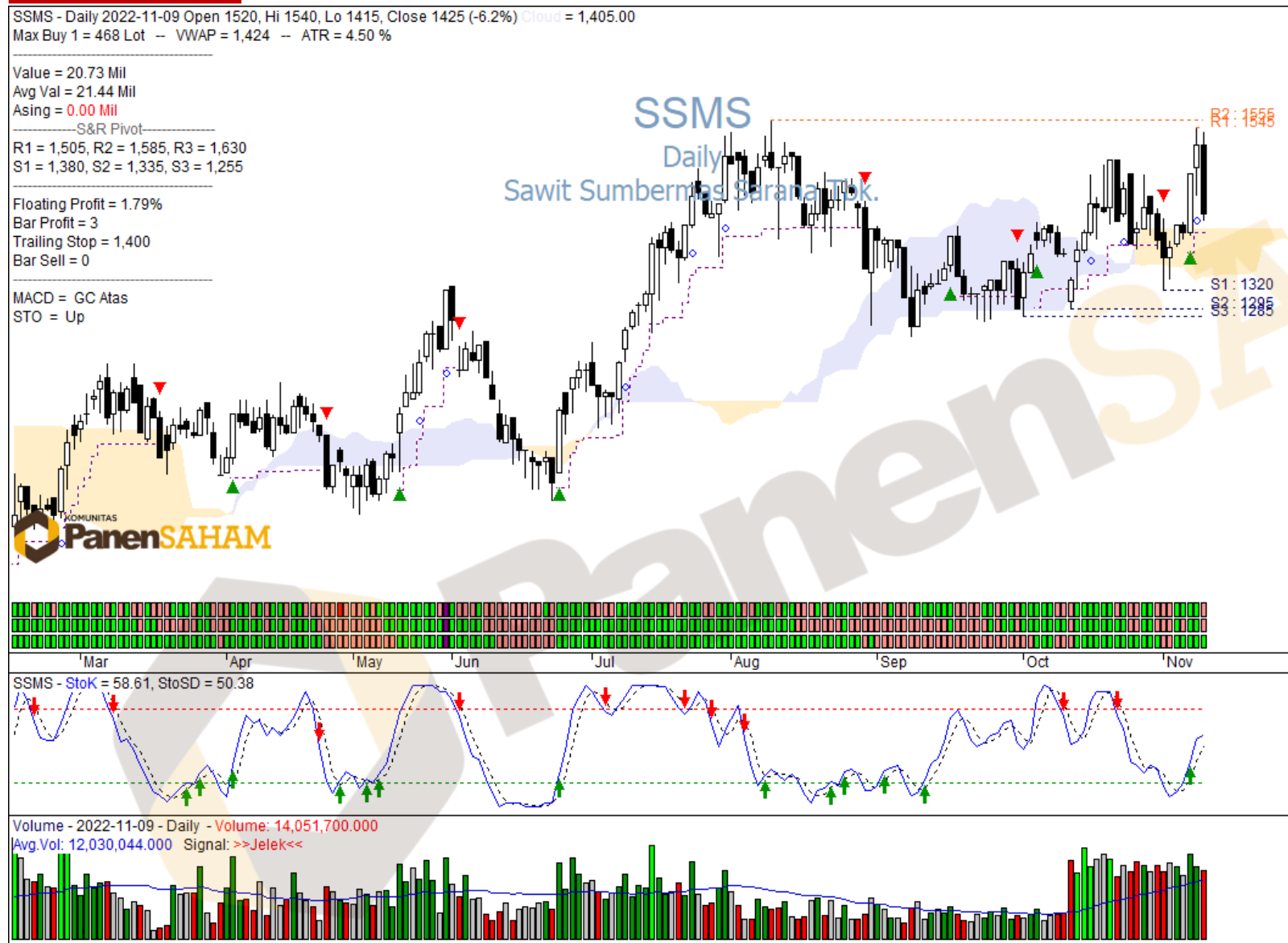

Sumber: [Monika PS](#)

Support

1.380-1.335

Risiko

-3,16%-6,32%

Resisten

1.505-1.545

Reward

5,61%-8,42%

Disclaimer

Pandangan di atas merupakan pandangan dari PanenSAHAM, dan kami tidak bertanggung jawab atas keuntungan atau kerugian yang diterima oleh investor dalam bertransaksi. Semua keputusan ada di tangan investor. Tujuan pandangan investasi ini bertujuan untuk memberikan edukasi dan bukanlah rekomendasi untuk melakukan pembelian maupun penjualan atau aktivitas lain yang memiliki hubungan dengan transaksi di pasar modal. Investasi saham memiliki resiko dan imbal hasil yang tinggi, para investor diwajibkan untuk mempelajari sebelum mengambil keputusan.



MONIKA
ASISTEN  PanenSAHAM

Visit our [Website](#) or
Download our App

